

**UCHWAŁA NR 1380/17**  
**ZARZĄDU POWIATU STARGARDZKIEGO**  
**z dnia 2 stycznia 2017 roku**

**w sprawie ostatecznych kwot dochodów i wydatków budżetu Powiatu Stargardzkiego na 2017 rok oraz planu finansowego zadań z zakresu administracji rządowej i innych zadań zleconych Powiatowi Stargardzkiemu odrębnymi ustawami**

Na podstawie art. 32 ust. 2 pkt 4 ustawy z dnia 5 czerwca 1998 r. o samorządzie powiatowym (Dz. U. z 2016 r. poz. 814, z późn. zm.), art. 247 ust. 1 i art. 249 ust. 1 ustawy z dnia 27 sierpnia 2009 roku o finansach publicznych (Dz. U. z 2016 r. poz. 1870, z późn. zm.) **u c h w a ł a s i ę**, co następuje:

§ 1. Przekazuje się podległym jednostkom informację o ostatecznych kwotach dochodów i wydatków budżetu Powiatu Stargardzkiego na 2017 rok przyjętego Uchwałą Nr XXII/268/16 Rady Powiatu Stargardzkiego z dnia 21 grudnia 2016 roku w sprawie uchwalenia budżetu Powiatu Stargardzkiego na rok 2017, z czego:

- 1) dla dochodów budżetu Powiatu Stargardzkiego, zbiorczo, zgodnie z załącznikiem Nr 1 do niniejszej uchwały,
- 2) dla wydatków budżetu Powiatu Stargardzkiego, zbiorczo, zgodnie z załącznikiem Nr 2 do niniejszej uchwały,
- 3) dla dochodów i wydatków budżetu Powiatu Stargardzkiego w podziale na jednostki organizacyjne Powiatu Stargardzkiego zgodnie z załącznikami od Nr 3 do Nr 29 do niniejszej uchwały.

§ 2. Ustala się zbiorczy plan finansowy dochodów i wydatków dla zadań z zakresu administracji rządowej oraz innymi zadań zleconych do realizacji w 2017 roku Powiatowi Stargardzkiemu, zgodnie z załącznikiem Nr 30 i Nr 31 do niniejszej uchwały.

§ 3. Ustala się zbiorczy plan finansowy dochodów i wydatków dla zadań z zakresu administracji rządowej przekazanych do realizacji w 2017 roku Powiatowi Stargardzkiemu na podstawie porozumień z organami administracji rządowej, zgodnie z załącznikiem Nr 32 i 33 do niniejszej uchwały.

§ 4. Ustala się plan finansowy dochodów związanych z realizacją zadań z zakresu administracji rządowej oraz innych zadań zleconych do wykonania w 2017 rok Powiatowi



Stargardzkiemu, które podlegają przekazaniu do budżetu państwa zgodnie z załącznikiem Nr 34 do niniejszej uchwały.

§ 5. Ustala się plan finansowy dochodów budżetu Powiatu Stargardzkiego pochodzących z opłat i kar za gospodarcze korzystanie ze środowiska oraz plan wydatków nimi sfinansowanych w 2017 roku zgodnie z załącznikiem Nr 35 do niniejszej uchwały.

–§ 6. Wykonanie uchwały powierza się Skarbnikowi Powiatu, Dyrektorowi Wydziału Planowania i Rozwoju oraz wszystkim dysponentom środków wymienionych w niniejszej uchwale.

§ 7. Uchwała wchodzi w życie z dniem podjęcia.

Ireneusz Rogowski – Starosta Stargardzki

Iwona Wiśniewska – Wicestarosta

Adam Chrałowicz – Członek Zarządu

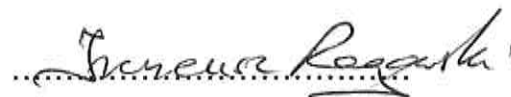
  
.....

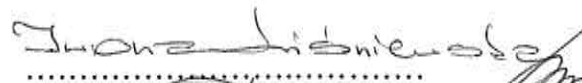
  
.....

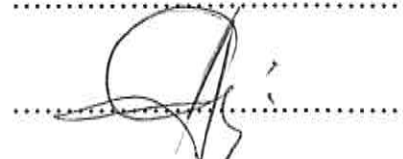
  
.....



## UZASADNIENIE

### do Uchwały Nr 1380/17 Zarządu Powiatu Stargardzkiego z dnia 2 stycznia 2017 roku

w sprawie ostatecznych kwot dochodów i wydatków budżetu Powiatu Stargardzkiego na 2017 rok oraz planu finansowego zadań z zakresu administracji rządowej i innych zadań zleconych Powiatowi Stargardzkiemu odrębnymi ustawami

Zgodnie z art. 32 ust. 2 pkt 4 ustawy z dnia 5 czerwca 1998 r. o samorządzie powiatowym (Dz. U. z 2016 r. poz. 814, z późn. zm.) oraz art. 247 ust. 1 ustawy z dnia 27 sierpnia 2009 r. o finansach publicznych (Dz. U. z 2016 r. poz. 1870, z późn. zm.) budżet jednostki samorządu terytorialnego wykonuje jej zarząd. Natomiast zgodnie z uregulowaniami art. 249 ust. 1 przywołanej wyżej ustawy w terminie 21 dni od dnia podjęcia uchwały budżetowej zarząd jednostki samorządu terytorialnego:

- a) przekazuje podległym jednostkom informacje o ostatecznych kwotach dochodów i wydatków tych jednostek oraz wysokości dotacji i wpłat do budżetu,
- b) opracowuje plan finansowy zadań z zakresu administracji rządowej oraz innych zadań zleconych jednostce samorządu terytorialnego odrębnymi ustawami,
- c) opracowuje plan finansowy dochodów związanych z realizacją zadań z zakresu administracji rządowej oraz innych zadań zleconych.

W związku z art. 16 ustawy z dnia 20 listopada 2009 r. o zmianie ustawy – Prawo ochrony środowiska oraz niektórych innych ustaw (Dz. U. 2016 r., poz. 672, z późn. zm.) dochody z opłat i kar za gospodarcze korzystanie ze środowiska stają się dochodami budżetu powiatu i muszą być przeznaczone na finansowanie wydatków związanych z ochroną środowiska.

A zatem w wykonaniu przywołanych przepisów koniecznym jest podjęcie przez Zarząd Powiatu Stargardzkiego przedmiotowej uchwały.

DYREKTOR  
Wydziału Planowania i Rozwoju  
MZ Stey  
Bożena Tylicka



**Dochody budżetu Powiatu Stargardzkiego na 2017 rok**

Dział	Rozdział	Nazwa	Plan
	§		
<b>020</b>	<b>Leśnictwo</b>		<b>95 000,00</b>
	<b>02001</b>	<b>Gospodarka leśna</b>	<b>95 000,00</b>
	2460	Środki otrzymane od pozostałych jednostek zaliczanych do sektora finansów publicznych na realizację zadań bieżących jednostek zaliczanych do sektora finansów publicznych	95 000,00
		Dochody bieżące	95 000,00
		w tym:	
		Pozostałe dochody	95 000,00
<b>600</b>	<b>Transport i łączność</b>		<b>4 527 585,00</b>
	<b>60014</b>	<b>Drogi publiczne powiatowe</b>	<b>4 527 585,00</b>
	0580	Wpływy z tytułu grzywien i innych kar pieniężnych od osób prawnych i innych jednostek organizacyjnych	5 000,00
	0750	Wpływy z najmu i dzierżawy składników majątkowych Skarbu Państwa, jednostek samorządu terytorialnego lub innych jednostek zaliczanych do sektora finansów publicznych oraz innych umów o podobnym charakterze	3 000,00
	0870	Wpływy ze sprzedaży składników majątkowych	10 000,00
	0920	Wpływy z pozostałych odsetek	1 000,00
	0970	Wpływy z różnych dochodów	8 000,00
	6300	Dotacja celowa otrzymana z tytułu pomocy finansowej udzielanej między jednostkami samorządu terytorialnego na dofinansowanie własnych zadań inwestycyjnych i zakupów inwestycyjnych	2 340 585,00
	6430	Dotacje celowe otrzymane z budżetu państwa na realizację inwestycji i zakupów inwestycyjnych własnych powiatu	2 160 000,00
		Dochody bieżące	17 000,00
		w tym:	
		Pozostałe dochody	17 000,00
		Dochody majątkowe	4 510 585,00
		w tym:	
		Dotacje z Budżetu Państwa na zadania własne powiatu	2 160 000,00
		Dotacje z budżetów JST na pomoc finansową	2 340 585,00
		Dochody ze sprzedaży majątku	10 000,00
<b>700</b>	<b>Gospodarka mieszkaniowa</b>		<b>2 414 600,00</b>
	<b>70005</b>	<b>Gospodarka gruntami i nieruchomościami</b>	<b>2 414 600,00</b>
	0470	Wpływy z opłat za trwały zarząd, użytkowanie i służebności	20 000,00
	0550	Wpływy z opłat z tytułu użytkowania wieczystego nieruchomości	6 000,00

Dział	Rozdział §	Nazwa	Plan
		Wpływy z najmu i dzierżawy składników majątkowych Skarbu Państwa, jednostek samorządu terytorialnego lub innych jednostek zaliczanych do sektora finansów publicznych oraz innych umów o podobnym charakterze	30 000,00
	0770	Wpłaty z tytułu odpłatnego nabycia prawa własności oraz prawa użytkowania wieczystego nieruchomości	1 500 000,00
	0920	Wpływy z pozostałych odsetek	600,00
	2110	Dotacje celowe otrzymane z budżetu państwa na zadania bieżące z zakresu administracji rządowej oraz inne zadania zlecone ustawami realizowane przez powiat	238 000,00
	2360	Dochody jednostek samorządu terytorialnego związane z realizacją zadań z zakresu administracji rządowej oraz innych zadań zleconych ustawami	620 000,00
		Dochody bieżące	914 600,00
		w tym:	
		Dotacje na zadania zlecone	238 000,00
		Pozostałe dochody	676 600,00
		Dochody majątkowe	1 500 000,00
		w tym:	
		Dochody ze sprzedaży majątku	1 500 000,00
<b>710</b>	<b>Działalność usługowa</b>		<b>1 892 340,00</b>
	<b>71012</b>	<b>Zadania z zakresu geodezji i kartografii</b>	<b>1 398 340,00</b>
	0490	Wpływy z innych lokalnych opłat pobieranych przez jednostki samorządu terytorialnego na podstawie odrębnych ustaw	900 000,00
	0970	Wpływy z różnych dochodów	4 340,00
	2110	Dotacje celowe otrzymane z budżetu państwa na zadania bieżące z zakresu administracji rządowej oraz inne zadania zlecone ustawami realizowane przez powiat	494 000,00
		Dochody bieżące	1 398 340,00
		w tym:	
		Dotacje na zadania zlecone	494 000,00
		Pozostałe dochody	904 340,00
	<b>71015</b>	<b>Nadzór budowlany</b>	<b>494 000,00</b>
	2110	Dotacje celowe otrzymane z budżetu państwa na zadania bieżące z zakresu administracji rządowej oraz inne zadania zlecone ustawami realizowane przez powiat	494 000,00
		Dochody bieżące	494 000,00
		w tym:	
		Dotacje na zadania zlecone	494 000,00
<b>750</b>	<b>Administracja publiczna</b>		<b>122 300,00</b>
	<b>75011</b>	<b>Urzędy wojewódzkie</b>	<b>28 700,00</b>
	2110	Dotacje celowe otrzymane z budżetu państwa na zadania bieżące z zakresu administracji rządowej oraz inne zadania zlecone ustawami realizowane przez powiat	28 700,00
		Dochody bieżące	28 700,00
		w tym:	
		Dotacje na zadania zlecone	28 700,00
	<b>75020</b>	<b>Starostwa powiatowe</b>	<b>51 600,00</b>
	0690	Wpływy z różnych opłat	4 500,00



Dział	Rozdział §	Nazwa	Plan
		Wpływy z najmu i dzierżawy składników majątkowych Skarbu Państwa, jednostek samorządu terytorialnego lub innych jednostek zaliczanych do sektora finansów publicznych oraz innych umów o podobnym charakterze	34 000,00
	0750		
	0830	Wpływy z usług	10 000,00
	0920	Wpływy z pozostałych odsetek	100,00
	0970	Wpływy z różnych dochodów	3 000,00
		Dochody bieżące	51 600,00
		w tym:	
		Pozostałe dochody	51 600,00
<b>75045</b>		<b>Kwalifikacja wojskowa</b>	<b>42 000,00</b>
	2110	Dotacje celowe otrzymane z budżetu państwa na zadania bieżące z zakresu administracji rządowej oraz inne zadania zlecone ustawami realizowane przez powiat	40 000,00
	2120	Dotacje celowe otrzymane z budżetu państwa na zadania bieżące realizowane przez powiat na podstawie porozumień z organami administracji rządowej	2 000,00
		Dochody bieżące	42 000,00
		w tym:	
		Dotacje na zadania zlecone	40 000,00
		Dotacje na porozumienia z organami administracji rządowej	2 000,00
<b>754</b>		<b>Bezpieczeństwo publiczne i ochrona przeciwpożarowa</b>	<b>6 499 000,00</b>
	<b>75411</b>	<b>Komendy powiatowe Państwowej Straży Pożarnej</b>	<b>6 499 000,00</b>
	2110	Dotacje celowe otrzymane z budżetu państwa na zadania bieżące z zakresu administracji rządowej oraz inne zadania zlecone ustawami realizowane przez powiat	6 499 000,00
		Dochody bieżące	6 499 000,00
		w tym:	
		Dotacje na zadania zlecone	6 499 000,00
<b>755</b>		<b>Wymiar sprawiedliwości</b>	<b>313 020,00</b>
	<b>75515</b>	<b>Nieodpłatna pomoc prawna</b>	<b>313 020,00</b>
	2110	Dotacje celowe otrzymane z budżetu państwa na zadania bieżące z zakresu administracji rządowej oraz inne zadania zlecone ustawami realizowane przez powiat	313 020,00
		Dochody bieżące	313 020,00
		w tym:	
		Dotacje na zadania zlecone	313 020,00
<b>756</b>		<b>Dochody od osób prawnych, od osób fizycznych i od innych jednostek nie posiadających osobowości prawnej oraz wydatki związane z ich poborem</b>	<b>29 609 311,00</b>
	<b>75618</b>	<b>Wpływy z innych opłat stanowiących dochody jednostek samorządu terytorialnego na podstawie ustaw</b>	<b>7 087 228,00</b>
	0420	Wpływy z opłaty komunikacyjnej	1 880 000,00
	0490	Wpływy z innych lokalnych opłat pobieranych przez jednostki samorządu terytorialnego na podstawie odrębnych ustaw	4 833 228,00
	0570	Wpływy z tytułu grzywien, mandatów i innych kar pieniężnych od osób fizycznych	1 000,00
	0590	Wpływy z opłat za koncesje i licencje	30 000,00
	0650	Wpływy z opłat za wydanie prawa jazdy	310 000,00
	0690	Wpływy z różnych opłat	30 000,00
	0910	Wpływy z odsetek od nieterminowych wpłat z tytułu podatków i opłat	3 000,00

Dział	Rozdział §	Nazwa	Plan
		Dochody bieżące	7 087 228,00
		w tym:	
		Pozostałe dochody	7 087 228,00
<b>75622</b>		<b>Udziały powiatów w podatkach stanowiących dochód budżetu państwa</b>	<b>22 522 083,00</b>
	0010	Wpływy z podatku dochodowego od osób fizycznych	22 022 083,00
	0020	Wpływy z podatku dochodowego od osób prawnych	500 000,00
		Dochody bieżące	22 522 083,00
		w tym:	
		Udział w podatkach Budżetu Państwa	22 522 083,00
<b>758</b>		<b>Różne rozliczenia</b>	<b>58 375 792,00</b>
<b>75801</b>		<b>Część oświatowa subwencji ogólnej dla jednostek samorządu terytorialnego</b>	<b>45 637 585,00</b>
	2920	Subwencje ogólne z budżetu państwa	45 637 585,00
		Dochody bieżące	45 637 585,00
		w tym:	
		Subwencje	45 637 585,00
<b>75802</b>		<b>Uzupełnienie subwencji ogólnej dla jednostek samorządu terytorialnego</b>	<b>1 000 000,00</b>
	6180	Środki na inwestycje na drogach publicznych powiatowych i wojewódzkich oraz na drogach powiatowych, wojewódzkich i krajowych w granicach miast na prawach powiatu	1 000 000,00
		Dochody majątkowe	1 000 000,00
		w tym:	
		Środki rezerwy subwencji ogólnej na inwestycje na drogach	1 000 000,00
<b>75803</b>		<b>Część wyrównawcza subwencji ogólnej dla powiatów</b>	<b>8 402 450,00</b>
	2920	Subwencje ogólne z budżetu państwa	8 402 450,00
		Dochody bieżące	8 402 450,00
		w tym:	
		Subwencje	8 402 450,00
<b>75814</b>		<b>Różne rozliczenia finansowe</b>	<b>50 000,00</b>
	0920	Wpływy z pozostałych odsetek	50 000,00
		Dochody bieżące	50 000,00
		w tym:	
		Pozostałe dochody	50 000,00
<b>75832</b>		<b>Część równoważąca subwencji ogólnej dla powiatów</b>	<b>3 285 757,00</b>
	2920	Subwencje ogólne z budżetu państwa	3 285 757,00
		Dochody bieżące	3 285 757,00
		w tym:	
		Subwencje	3 285 757,00

Dział	Rozdział §	Nazwa	Plan
<b>801</b>	<b>Oświata i wychowanie</b>		<b>2 116 840,75</b>
	<b>80102</b>	<b>Szkoły podstawowe specjalne</b>	<b>37 343,00</b>
	0690	Wpływy z różnych opłat	123,00
	0750	Wpływy z najmu i dzierżawy składników majątkowych Skarbu Państwa, jednostek samorządu terytorialnego lub innych jednostek zaliczanych do sektora finansów publicznych oraz innych umów o podobnym charakterze	33 120,00
	0970	Wpływy z różnych dochodów	4 100,00
		Dochody bieżące	37 343,00
		w tym:	
		Pozostałe dochody	37 343,00
	<b>80120</b>	<b>Licea ogólnokształcące</b>	<b>1 712 937,75</b>
	0690	Wpływy z różnych opłat	1 100,00
	0750	Wpływy z najmu i dzierżawy składników majątkowych Skarbu Państwa, jednostek samorządu terytorialnego lub innych jednostek zaliczanych do sektora finansów publicznych oraz innych umów o podobnym charakterze	71 604,00
	0970	Wpływy z różnych dochodów	2 600,00
	6207	Dotacje celowe w ramach programów finansowanych z udziałem środków europejskich oraz środków, o których mowa w art. 5 ust. 1 pkt 3 oraz ust. 3 pkt 5 i 6 ustawy, lub płatności w ramach budżetu środków europejskich, z wyłączeniem dochodów klasyfikowanych	1 637 633,75
		Dochody bieżące	75 304,00
		w tym:	
		Pozostałe dochody	75 304,00
		Dochody majątkowe	1 637 634,00
		w tym:	
		Dotacje i środki na finansowanie wydatków na realizację zadań finansowanych z udziałem środków, o których mowa w art. 5 ust. 1 pkt 2 i 3	1 637 634,00
	<b>80130</b>	<b>Szkoły zawodowe</b>	<b>138 000,00</b>
	0690	Wpływy z różnych opłat	3 800,00
	0750	Wpływy z najmu i dzierżawy składników majątkowych Skarbu Państwa, jednostek samorządu terytorialnego lub innych jednostek zaliczanych do sektora finansów publicznych oraz innych umów o podobnym charakterze	104 700,00
	0830	Wpływy z usług	24 000,00
	0970	Wpływy z różnych dochodów	5 500,00
		Dochody bieżące	138 000,00
		w tym:	
		Pozostałe dochody	138 000,00
	<b>80140</b>	<b>Centra kształcenia ustawicznego i praktycznego oraz ośrodki dokształcania zawodowego</b>	<b>20 000,00</b>
	0830	Wpływy z usług	20 000,00
		Dochody bieżące	20 000,00
		w tym:	
		Pozostałe dochody	20 000,00
	<b>80146</b>	<b>Dokształcanie i doskonalenie nauczycieli</b>	<b>205 060,00</b>
	0830	Wpływy z usług	205 000,00

Dział	Rozdział §	Nazwa	Plan
	0970	Wpływy z różnych dochodów	60,00
		Dochody bieżące	205 060,00
		w tym:	
		Pozostałe dochody	205 060,00
<b>80195</b>		<b>Pozostała działalność</b>	<b>3 500,00</b>
2700		Środki na dofinansowanie własnych zadań bieżących gmin, powiatów (związków gmin, związków powiatowo-gminnych, związków powiatów), samorządów województw, pozyskane z innych źródeł	3 500,00
		Dochody bieżące	3 500,00
		w tym:	
		Pozostałe dochody	3 500,00
<b>851</b>		<b>Ochrona zdrowia</b>	<b>3 196 000,00</b>
<b>85156</b>		<b>Składki na ubezpieczenie zdrowotne oraz świadczenia dla osób nieobjętych obowiązkiem ubezpieczenia zdrowotnego</b>	<b>3 196 000,00</b>
2110		Dotacje celowe otrzymane z budżetu państwa na zadania bieżące z zakresu administracji rządowej oraz inne zadania zlecone ustawami realizowane przez powiat	3 196 000,00
		Dochody bieżące	3 196 000,00
		w tym:	
		Dotacje na zadania zlecone	3 196 000,00
<b>852</b>		<b>Pomoc społeczna</b>	<b>2 327 539,00</b>
<b>85202</b>		<b>Domy pomocy społecznej</b>	<b>2 292 511,00</b>
0750		Wpływy z najmu i dzierżawy składników majątkowych Skarbu Państwa, jednostek samorządu terytorialnego lub innych jednostek zaliczanych do sektora finansów publicznych oraz innych umów o podobnym charakterze	2 185,00
0830		Wpływy z usług	2 156 326,00
2130		Dotacje celowe otrzymane z budżetu państwa na realizację bieżących zadań własnych powiatu	134 000,00
		Dochody bieżące	2 292 511,00
		w tym:	
		Dotacje z Budżetu Państwa na zadania własne powiatu	134 000,00
		Pozostałe dochody	2 158 511,00
<b>85218</b>		<b>Powiatowe centra pomocy rodzinie</b>	<b>35 028,00</b>
0970		Wpływy z różnych dochodów	35 028,00
		Dochody bieżące	35 028,00
		w tym:	
		Pozostałe dochody	35 028,00
<b>853</b>		<b>Pozostałe zadania w zakresie polityki społecznej</b>	<b>1 074 100,00</b>
<b>85321</b>		<b>Zespoły do spraw orzekania o niepełnosprawności</b>	<b>379 000,00</b>
2110		Dotacje celowe otrzymane z budżetu państwa na zadania bieżące z zakresu administracji rządowej oraz inne zadania zlecone ustawami realizowane przez powiat	379 000,00
		Dochody bieżące	379 000,00

Dział	Rozdział §	Nazwa	Plan
		<i>w tym:</i>	
		<i>Dotacje na zadania zlecone</i>	379 000,00
<b>85324</b>		<b>Państwowy Fundusz Rehabilitacji Osób Niepełnosprawnych</b>	<b>65 000,00</b>
	0970	Wpływy z różnych dochodów	65 000,00
		Dochody bieżące	65 000,00
		<i>w tym:</i>	
		<i>Pozostałe dochody</i>	65 000,00
<b>85333</b>		<b>Powiatowe urzędy pracy</b>	<b>630 100,00</b>
	0750	Wpływy z najmu i dzierżawy składników majątkowych Skarbu Państwa, jednostek samorządu terytorialnego lub innych jednostek zaliczanych do sektora finansów publicznych oraz innych umów o podobnym charakterze	1 200,00
	0830	Wpływy z usług	700,00
	0970	Wpływy z różnych dochodów	18 700,00
	2690	Środki z Funduszu Pracy otrzymane przez powiat z przeznaczeniem na finansowanie kosztów wynagrodzenia i składek na ubezpieczenia społeczne pracowników powiatowego urzędu pracy	609 500,00
		Dochody bieżące	630 100,00
		<i>w tym:</i>	
		<i>Pozostałe dochody</i>	630 100,00
<b>854</b>		<b>Edukacyjna opieka wychowawcza</b>	<b>927 795,00</b>
<b>85410</b>		<b>Internaty i bursy szkolne</b>	<b>927 795,00</b>
	0690	Wpływy z różnych opłat	38 000,00
	0750	Wpływy z najmu i dzierżawy składników majątkowych Skarbu Państwa, jednostek samorządu terytorialnego lub innych jednostek zaliczanych do sektora finansów publicznych oraz innych umów o podobnym charakterze	53 000,00
	0830	Wpływy z usług	200 000,00
	0920	Wpływy z pozostałych odsetek	500,00
	0970	Wpływy z różnych dochodów	500,00
	6280	Środki otrzymane od pozostałych jednostek zaliczanych do sektora finansów publicznych na finansowanie lub dofinansowanie kosztów realizacji inwestycji i zakupów inwestycyjnych jednostek zaliczanych do sektora finansów publicznych	635 795,00
		Dochody bieżące	292 000,00
		<i>w tym:</i>	
		<i>Pozostałe dochody</i>	292 000,00
		Dochody majątkowe	635 795,00
		<i>w tym:</i>	
		<i>Środki od pozostałych jednostek zaliczanych do sektora finansów publicznych</i>	635 795,00
<b>855</b>		<b>Rodzina</b>	<b>1 070 000,00</b>
<b>85508</b>		<b>Rodziny zastępcze</b>	<b>1 055 000,00</b>
	0680	Wpływy od rodziców z tytułu opłaty za pobyt dziecka w pieczy zastępczej	15 000,00
	2160	Dotacje celowe otrzymane z budżetu państwa na zadania bieżące z zakresu administracji rządowej zlecone powiatom, związane z realizacją dodatku wychowawczego oraz dodatku do zryczałtowanej kwoty stanowiących pomoc państwa w wychowywaniu dzieci	1 040 000,00

Dział	Rozdział §	Nazwa	Plan
		Dochody bieżące	1 055 000,00
		w tym:	
		<i>Dotacje na zadania zlecone</i>	1 040 000,00
		<i>Pozostałe dochody</i>	15 000,00
<b>85510</b>		<b><i>Działalność placówek opiekuńczo-wychowawczych</i></b>	<b>15 000,00</b>
	0680	Wpływy od rodziców z tytułu opłaty za pobyt dziecka w pieczy zastępczej	15 000,00
		Dochody bieżące	15 000,00
		w tym:	
		<i>Pozostałe dochody</i>	15 000,00
<b>900</b>		<b>Gospodarka komunalna i ochrona środowiska</b>	<b>300 000,00</b>
<b>90019</b>		<b><i>Wpływy i wydatki związane z gromadzeniem środków z opłat i kar za korzystanie ze środowiska</i></b>	<b>300 000,00</b>
	0690	Wpływy z różnych opłat	300 000,00
		Dochody bieżące	300 000,00
		w tym:	
		<i>Pozostałe dochody</i>	300 000,00
<b>RAZEM DOCHODY</b>			<b>114 861 222,75</b>

#### DOCHODY wg grup paragrafów

Nazwa	Plan
Dochody bieżące	105 577 209,00
w tym:	
<i>Dotacje na zadania zlecone</i>	12 721 720,00
<i>Dotacje na porozumienia z organami administracji rządowej</i>	2 000,00
<i>Dotacje z Budżetu Państwa na zadania własne powiatu</i>	134 000,00
<i>Subwencje</i>	57 325 792,00
<i>Udział w podatkach Budżetu Państwa</i>	22 522 083,00
<i>Pozostałe dochody</i>	12 871 614,00
Dochody majątkowe	9 284 013,75
w tym:	
<i>Dotacje z Budżetu Państwa na zadania własne powiatu</i>	2 160 000,00
<i>Dotacje z budżetów JST na pomoc finansową</i>	2 340 585,00
<i>Dochody ze sprzedaży majątku</i>	1 510 000,00
<i>Środki od pozostałych jednostek zaliczanych do sektora finansów publicznych</i>	635 795,00
<i>Dotacje i środki na finansowanie wydatków na realizację zadań finansowanych z udziałem środków, o których mowa w art. 5 ust. 1 pkt 2 i 3</i>	1 637 633,75
<i>Środki rezerwy subwencji ogólnej na inwestycje na drogach</i>	1 000 000,00
<b>RAZEM DOCHODY</b>	
	<b>114 861 222,75</b>

Załącznik Nr 2  
do Uchwały Nr 1380/17  
Zarządu Powiatu Stargardzkiego  
z dnia 2 stycznia 2017 roku

## Wydatki budżetu Powiatu Stargardzkiego na 2017 rok

Dział	Rozdział	Nazwa	Plan
§			
<b>020</b>	<b>Leśnictwo</b>		<b>151 000,00</b>
	<b>02001</b>	<b>Gospodarka leśna</b>	<b>105 000,00</b>
	3030	Różne wydatki na rzecz osób fizycznych	95 000,00
	4300	Zakup usług pozostałych	10 000,00
		Wydatki bieżące	105 000,00
		w tym:	
		wydatki jednostek budżetowych,	10 000,00
		w tym:	
		wydatki związane z realizacją ich statutowych zadań;	10 000,00
		świadczenia na rzecz osób fizycznych;	95 000,00
	<b>02002</b>	<b>Nadzór nad gospodarką leśną</b>	<b>46 000,00</b>
	4300	Zakup usług pozostałych	46 000,00
		Wydatki bieżące	46 000,00
		w tym:	
		wydatki jednostek budżetowych,	46 000,00
		w tym:	
		wydatki związane z realizacją ich statutowych zadań;	46 000,00
<b>600</b>	<b>Transport i łączność</b>		<b>18 567 068,40</b>
	<b>60014</b>	<b>Drogi publiczne powiatowe</b>	<b>18 172 068,40</b>
	2310	Dotacje celowe przekazane gminie na zadania bieżące realizowane na	419 800,00
	3020	Wydatki osobowe niezaliczone do wynagrodzeń	18 000,00
	4010	Wynagrodzenia osobowe pracowników	1 178 800,00
	4040	Dodatkowe wynagrodzenie roczne	87 500,00
	4110	Składki na ubezpieczenia społeczne	202 000,00
	4120	Składki na Fundusz Pracy	28 000,00
	4170	Wynagrodzenia bezosobowe	26 000,00
	4210	Zakup materiałów i wyposażenia	245 000,00
	4260	Zakup energii	42 000,00
	4270	Zakup usług remontowych	572 000,00
	4280	Zakup usług zdrowotnych	3 000,00
	4300	Zakup usług pozostałych	2 359 200,00
	4360	Oplaty z tytułu zakupu usług telekomunikacyjnych	11 000,00
	4410	Podróże służbowe krajowe	4 000,00
	4430	Różne opłaty i składki	25 000,00
	4440	Odpisy na zakładowy fundusz świadczeń socjalnych	30 000,00
	4480	Podatek od nieruchomości	3 500,00
	4520	Oplaty na rzecz budżetów jednostek samorządu terytorialnego	2 000,00
	4590	Kary i odszkodowania wypłacane na rzecz osób fizycznych	1 000,00
	4610	Koszty postępowania sądowego i prokuratorskiego	3 000,00

Dział	Rozdział §	Nazwa	Plan
	4700	Szkolenia pracowników niebędących członkami korpusu służby cywilnej	14 000,00
	6050	Wydatki inwestycyjne jednostek budżetowych	8 797 268,40
	6057	Wydatki inwestycyjne jednostek budżetowych	2 608 830,00
	6059	Wydatki inwestycyjne jednostek budżetowych	1 491 170,00
		Wydatki bieżące	5 274 800,00
		w tym:	
		wydatki jednostek budżetowych,	4 837 000,00
		w tym:	
		wynagrodzenia i składki od nich naliczane,	1 522 300,00
		wydatki związane z realizacją ich statutowych zadań;	3 314 700,00
		dotacje i subwencje	419 800,00
		świadczenia na rzecz osób fizycznych;	18 000,00
		Wydatki majątkowe	12 897 268,40
		w tym:	
		inwestycje i zakupy inwestycyjne	12 897 268,40
		w tym:	
		na programy finansowane z udziałem środków, o których mowa w art. 5 ust. 1 pkt 2 i 3,	4 100 000,00
	<b>60016</b>	<b>Drogi publiczne gminne</b>	<b>395 000,00</b>
	6300	Dotacja celowa na pomoc finansową udzielaną między jednostkami samorządu terytorialnego na dofinansowanie własnych zadań inwestycyjnych i zakupów inwestycyjnych	395 000,00
		Wydatki majątkowe	395 000,00
		w tym:	
		dotacje na inwestycje i zakupy inwestycyjne	395 000,00
	<b>630</b>	<b>Turystyka</b>	<b>407 000,00</b>
	<b>63095</b>	<b>Pozostała działalność</b>	<b>407 000,00</b>
	4170	Wynagrodzenia bezosobowe	2 800,00
	4190	Nagrody konkursowe	13 100,00
	4300	Zakup usług pozostałych	8 900,00
	4430	Różne opłaty i składki	2 200,00
	6300	Dotacja celowa na pomoc finansową udzielaną między jednostkami	380 000,00
		Wydatki bieżące	27 000,00
		w tym:	
		wydatki jednostek budżetowych,	27 000,00
		w tym:	
		wynagrodzenia i składki od nich naliczane,	2 800,00
		wydatki związane z realizacją ich statutowych zadań;	24 200,00
		Wydatki majątkowe	380 000,00
		w tym:	
		dotacje na inwestycje i zakupy inwestycyjne	380 000,00
	<b>700</b>	<b>Gospodarka mieszkaniowa</b>	<b>1 059 740,00</b>
	<b>70005</b>	<b>Gospodarka gruntami i nieruchomościami</b>	<b>1 059 740,00</b>
	4010	Wynagrodzenia osobowe pracowników	352 360,00
	4040	Dodatkowe wynagrodzenie roczne	29 520,00
	4110	Składki na ubezpieczenia społeczne	64 514,00
	4120	Składki na Fundusz Pracy	9 050,00



Dział	Rozdział §	Nazwa	Plan
	4170	Wynagrodzenia bezosobowe	300,00
	4210	Zakup materiałów i wyposażenia	2 000,00
	4260	Zakup energii	75 500,00
	4270	Zakup usług remontowych	5 600,00
	4300	Zakup usług pozostałych	78 490,00
	4390	Zakup usług obejmujących wykonanie ekspertyz, analiz i opinii	35 400,00
	4430	Różne opłaty i składki	25 500,00
	4440	Odpisy na zakładowy fundusz świadczeń socjalnych	9 846,00
	4480	Podatek od nieruchomości	94 000,00
	4500	Pozostałe podatki na rzecz budżetów jednostek samorządu terytorialnego	60,00
	4510	Opłaty na rzecz budżetu państwa	100,00
	4590	Kary i odszkodowania wypłacane na rzecz osób fizycznych	50 000,00
	4600	Kary, odszkodowania i grzywny wypłacane na rzecz osób prawnych i innych	200 000,00
	4610	Koszty postępowania sądowego i prokuratorskiego	2 500,00
	6060	Wydatki na zakupy inwestycyjne jednostek budżetowych	25 000,00
		Wydatki bieżące	1 034 740,00
		w tym:	
		wydatki jednostek budżetowych,	1 034 740,00
		w tym:	
		wynagrodzenia i składki od nich naliczane,	455 744,00
		wydatki związane z realizacją ich statutowych zadań;	578 996,00
		Wydatki majątkowe	25 000,00
		w tym:	
		inwestycje i zakupy inwestycyjne	25 000,00
<b>710</b>	<b>Działalność usługowa</b>		<b>2 489 000,00</b>
	<b>71012</b>	<b>Zadania z zakresu geodezji i kartografii</b>	<b>1 994 000,00</b>
	3020	Wydatki osobowe niezaliczone do wynagrodzeń	4 000,00
	4010	Wynagrodzenia osobowe pracowników	902 200,00
	4040	Dodatkowe wynagrodzenie roczne	84 000,00
	4110	Składki na ubezpieczenia społeczne	168 000,00
	4120	Składki na Fundusz Pracy	23 000,00
	4170	Wynagrodzenia bezosobowe	14 000,00
	4210	Zakup materiałów i wyposażenia	47 000,00
	4220	Zakup środków żywności	500,00
	4260	Zakup energii	38 000,00
	4270	Zakup usług remontowych	10 000,00
	4280	Zakup usług zdrowotnych	2 500,00
	4300	Zakup usług pozostałych	604 000,00
	4360	Opłaty z tytułu zakupu usług telekomunikacyjnych	12 000,00
	4400	Opłaty za administrowanie i czynsze za budynki, lokale i pomieszczenia	14 000,00
	4410	Podróże służbowe krajowe	5 000,00
	4430	Różne opłaty i składki	4 700,00
	4440	Odpisy na zakładowy fundusz świadczeń socjalnych	35 000,00
	4480	Podatek od nieruchomości	3 700,00
	4520	Opłaty na rzecz budżetów jednostek samorządu terytorialnego	3 900,00
	4610	Koszty postępowania sądowego i prokuratorskiego	500,00
	4700	Szkolenia pracowników-niebędących członkami korpusu służby cywilnej	18 000,00
		Wydatki bieżące	1 994 000,00

Dział	Rozdział §	Nazwa	Plan
		<i>w tym:</i>	
		<i>wydatki jednostek budżetowych,</i>	<i>1 990 000,00</i>
		<i>w tym:</i>	
		<i>wynagrodzenia i składki od nich naliczane,</i>	<i>1 191 200,00</i>
		<i>wydatki związane z realizacją ich statutowych zadań;</i>	<i>798 800,00</i>
		<i>świadczenia na rzecz osób fizycznych;</i>	<i>4 000,00</i>
<b>71015</b>	<b>Nadzór budowlany</b>		<b>494 000,00</b>
3020	Wydatki osobowe niezaliczone do wynagrodzeń		400,00
4010	Wynagrodzenia osobowe pracowników		110 325,00
4020	Wynagrodzenia osobowe członków korpusu służby cywilnej		207 758,00
4040	Dodatkowe wynagrodzenie roczne		27 617,00
4110	Składki na ubezpieczenia społeczne		64 126,00
4120	Składki na Fundusz Pracy		8 637,00
4210	Zakup materiałów i wyposażenia		10 600,00
4270	Zakup usług remontowych		2 000,00
4280	Zakup usług zdrowotnych		400,00
4300	Zakup usług pozostałych		28 359,00
4360	Opłaty z tytułu zakupu usług telekomunikacyjnych		1 980,00
4400	Opłaty za administrowanie i czynsze za budynki, lokale i pomieszczenia		12 000,00
4410	Podróże służbowe krajowe		3 200,00
4430	Różne opłaty i składki		2 530,00
4440	Odpisy na zakładowy fundusz świadczeń socjalnych		8 089,00
4550	Szkolenia członków korpusu służby cywilnej		3 000,00
4700	Szkolenia pracowników niebędących członkami korpusu służby cywilnej		2 979,00
	Wydatki bieżące		494 000,00
	<i>w tym:</i>		
	<i>wydatki jednostek budżetowych,</i>		<i>493 600,00</i>
	<i>w tym:</i>		
	<i>wynagrodzenia i składki od nich naliczane,</i>		<i>418 463,00</i>
	<i>wydatki związane z realizacją ich statutowych zadań;</i>		<i>75 137,00</i>
	<i>świadczenia na rzecz osób fizycznych;</i>		<i>400,00</i>
<b>71095</b>	<b>Pozostała działalność</b>		<b>1 000,00</b>
4610	Koszty postępowania sądowego i prokuratorskiego		1 000,00
	Wydatki bieżące		1 000,00
	<i>w tym:</i>		
	<i>wydatki jednostek budżetowych,</i>		<i>1 000,00</i>
	<i>w tym:</i>		
	<i>wydatki związane z realizacją ich statutowych zadań;</i>		<i>1 000,00</i>
<b>750</b>	<b>Administracja publiczna</b>		<b>10 141 755,00</b>
<b>75011</b>	<b>Urzędy wojewódzkie</b>		<b>639 255,00</b>
4010	Wynagrodzenia osobowe pracowników		495 463,00
4040	Dodatkowe wynagrodzenie roczne		37 422,00
4110	Składki na ubezpieczenia społeczne		61 138,00
4120	Składki na Fundusz Pracy		7 441,00
4300	Zakup usług pozostałych		480,00
4440	Odpisy na zakładowy fundusz świadczeń socjalnych		12 311,00
4610	Koszty postępowania sądowego i prokuratorskiego		25 000,00
	Wydatki bieżące		639 255,00

Dział	Rozdział §	Nazwa	Plan
		<i>w tym:</i>	
		<i>wydatki jednostek budżetowych,</i>	<b>639 255,00</b>
		<i>w tym:</i>	
		<i>wynagrodzenia i składki od nich naliczane,</i>	<b>601 464,00</b>
		<i>wydatki związane z realizacją ich statutowych zadań;</i>	<b>37 791,00</b>
<b>75019</b>	<b>Rady powiatów</b>		<b>570 645,00</b>
3030		Różne wydatki na rzecz osób fizycznych	462 000,00
4010		Wynagrodzenia osobowe pracowników	66 800,00
4040		Dodatkowe wynagrodzenie roczne	5 470,00
4110		Składki na ubezpieczenia społeczne	12 416,00
4120		Składki na Fundusz Pracy	1 771,00
4210		Zakup materiałów i wyposażenia	7 000,00
4220		Zakup środków żywności	8 000,00
4300		Zakup usług pozostałych	5 000,00
4440		Odpisy na zakładowy fundusz świadczeń socjalnych	2 188,00
		<b>Wydatki bieżące</b>	<b>570 645,00</b>
		<i>w tym:</i>	
		<i>wydatki jednostek budżetowych,</i>	<b>108 645,00</b>
		<i>w tym:</i>	
		<i>wynagrodzenia i składki od nich naliczane,</i>	<b>86 457,00</b>
		<i>wydatki związane z realizacją ich statutowych zadań;</i>	<b>22 188,00</b>
		<i>świadczenia na rzecz osób fizycznych;</i>	<b>462 000,00</b>
<b>75020</b>	<b>Starostwa powiatowe</b>		<b>8 709 855,00</b>
3020		Wydatki osobowe niezaliczone do wynagrodzeń	15 400,00
4010		Wynagrodzenia osobowe pracowników	4 700 527,00
4040		Dodatkowe wynagrodzenie roczne	319 505,00
4110		Składki na ubezpieczenia społeczne	850 074,00
4120		Składki na Fundusz Pracy	122 587,00
4140		Wpłaty na Państwowy Fundusz Rehabilitacji Osób Niepełnosprawnych	5 000,00
4170		Wynagrodzenia bezosobowe	5 539,00
4210		Zakup materiałów i wyposażenia	236 600,00
4220		Zakup środków żywności	2 400,00
4260		Zakup energii	218 000,00
4270		Zakup usług remontowych	70 000,00
4280		Zakup usług zdrowotnych	13 000,00
4300		Zakup usług pozostałych	1 781 200,00
4360		Oplaty z tytułu zakupu usług telekomunikacyjnych	50 000,00
4380		Zakup usług obejmujących tłumaczenia	2 000,00
4410		Podróże służbowe krajowe	18 000,00
4420		Podróże służbowe zagraniczne	2 000,00
4430		Różne opłaty i składki	67 500,00
4440		Odpisy na zakładowy fundusz świadczeń socjalnych	152 423,00
4580		Pozostałe odsetki	500,00
4590		Kary i odszkodowania wypłacane na rzecz osób fizycznych	1 000,00
4610		Koszty postępowania sądowego i prokuratorskiego	13 000,00
4700		Szkolenia pracowników niebędących członkami korpusu służby cywilnej	63 600,00
		<b>Wydatki bieżące</b>	<b>8 709 855,00</b>
		<i>w tym:</i>	

Dział	Rozdział §	Nazwa	Plan
		wydatki jednostek budżetowych,	8 694 455,00
		w tym:	
		wynagrodzenia i składki od nich naliczane,	5 998 232,00
		wydatki związane z realizacją ich statutowych zadań;	2 696 223,00
		świadczenia na rzecz osób fizycznych;	15 400,00
<b>75045</b>	<b>Kwalifikacja wojskowa</b>		<b>42 000,00</b>
3030	Różne wydatki na rzecz osób fizycznych		8 400,00
4110	Składki na ubezpieczenia społeczne		2 385,00
4120	Składki na Fundusz Pracy		335,00
4170	Wynagrodzenia bezosobowe		13 500,00
4210	Zakup materiałów i wyposażenia		8 830,00
4280	Zakup usług zdrowotnych		4 000,00
4300	Zakup usług pozostałych		4 550,00
		Wydatki bieżące	42 000,00
		w tym:	
		wydatki jednostek budżetowych,	33 600,00
		w tym:	
		wynagrodzenia i składki od nich naliczane,	16 220,00
		wydatki związane z realizacją ich statutowych zadań;	17 380,00
		świadczenia na rzecz osób fizycznych;	8 400,00
<b>75075</b>	<b>Promocja jednostek samorządu terytorialnego</b>		<b>170 000,00</b>
3040	Nagrody o charakterze szczególnym niezaliczone do wynagrodzeń		4 000,00
4170	Wynagrodzenia bezosobowe		2 000,00
4190	Nagrody konkursowe		10 000,00
4210	Zakup materiałów i wyposażenia		20 000,00
4220	Zakup środków żywności		2 000,00
4300	Zakup usług pozostałych		132 000,00
		Wydatki bieżące	170 000,00
		w tym:	
		wydatki jednostek budżetowych,	166 000,00
		w tym:	
		wynagrodzenia i składki od nich naliczane,	2 000,00
		wydatki związane z realizacją ich statutowych zadań;	164 000,00
		świadczenia na rzecz osób fizycznych;	4 000,00
<b>75095</b>	<b>Pozostała działalność</b>		<b>10 000,00</b>
4300	Zakup usług pozostałych		10 000,00
		Wydatki bieżące	10 000,00
		w tym:	
		wydatki jednostek budżetowych,	10 000,00
		w tym:	
		wydatki związane z realizacją ich statutowych zadań;	10 000,00
<b>754</b>	<b>Bezpieczeństwo publiczne i ochrona przeciwpożarowa</b>		<b>6 567 000,00</b>
<b>75404</b>	<b>Komendy wojewódzkie Policji</b>		<b>45 000,00</b>
2300	Wpłaty jednostek na państwowy fundusz celowy		10 000,00
6170	Wpłaty jednostek na państwowy fundusz celowy na finansowanie lub		35 000,00
		Wydatki bieżące	10 000,00
		w tym:	
		wydatki jednostek budżetowych,	10 000,00

Dział	Rozdział §	Nazwa	Plan
		<i>w tym:</i>	
		<i>wydatki związane z realizacją ich statutowych zadań;</i>	10 000,00
		Wydatki majątkowe	35 000,00
		<i>w tym:</i>	
		<i>inwestycje i zakupy inwestycyjne</i>	35 000,00
		<i>dotacje na inwestycje i zakupy inwestycyjne</i>	35 000,00
<b>75411</b>	<b>Komendy powiatowe Państwowej Straży Pożarnej</b>		<b>6 499 000,00</b>
3070	Wydatki osobowe niezaliczone do uposażeń wypłacane żołnierzom i		266 000,00
4010	Wynagrodzenia osobowe pracowników		13 300,00
4020	Wynagrodzenia osobowe członków korpusu służby cywilnej		168 500,00
4040	Dodatkowe wynagrodzenie roczne		13 855,00
4050	Uposażenia żołnierzy zawodowych oraz funkcjonariuszy		4 372 000,00
4060	Inne należności żołnierzy zawodowych oraz funkcjonariuszy zaliczane do wynagrodzeń		98 000,00
4070	Dodatkowe uposażenie roczne dla żołnierzy zawodowych oraz nagrody		359 000,00
4110	Składki na ubezpieczenia społeczne		35 336,00
4120	Składki na Fundusz Pracy		4 493,00
4180	Równoważniki pieniężne i ekwiwalenty dla żołnierzy i funkcjonariuszy oraz pozostałe należności		611 000,00
4210	Zakup materiałów i wyposażenia		224 634,00
4260	Zakup energii		100 000,00
4270	Zakup usług remontowych		30 000,00
4280	Zakup usług zdrowotnych		30 000,00
4300	Zakup usług pozostałych		90 000,00
4360	Oplaty z tytułu zakupu usług telekomunikacyjnych		18 000,00
4410	Podróże służbowe krajowe		25 000,00
4430	Różne opłaty i składki		2 500,00
4440	Odpisy na zakładowy fundusz świadczeń socjalnych		6 000,00
4480	Podatek od nieruchomości		28 000,00
4510	Oplaty na rzecz budżetu państwa		1 382,00
4550	Szkolenia członków korpusu służby cywilnej		2 000,00
	Wydatki bieżące		6 499 000,00
	<i>w tym:</i>		
	<i>wydatki jednostek budżetowych,</i>		6 233 000,00
	<i>w tym:</i>		
	<i>wynagrodzenia i składki od nich naliczane,</i>		5 675 484,00
	<i>wydatki związane z realizacją ich statutowych zadań;</i>		557 516,00
	<i>świadczenia na rzecz osób fizycznych;</i>		266 000,00
<b>75421</b>	<b>Zarządzanie kryzysowe</b>		<b>1 000,00</b>
4210	Zakup materiałów i wyposażenia		500,00
4220	Zakup środków żywności		300,00
4300	Zakup usług pozostałych		200,00
	Wydatki bieżące		1 000,00
	<i>w tym:</i>		
	<i>wydatki jednostek budżetowych,</i>		1 000,00
	<i>w tym:</i>		
	<i>wydatki związane z realizacją ich statutowych zadań;</i>		1 000,00
<b>75495</b>	<b>Pozostała działalność</b>		<b>22 000,00</b>

Dział	Rozdział §	Nazwa	Plan
4190		Nagrody konkursowe	4 000,00
4210		Zakup materiałów i wyposażenia	5 000,00
4300		Zakup usług pozostałych	13 000,00
		Wydatki bieżące	22 000,00
		w tym:	
		wydatki jednostek budżetowych,	22 000,00
		w tym:	
		wydatki związane z realizacją ich statutowych zadań;	22 000,00
<b>755</b>	<b>Wymiar sprawiedliwości</b>		<b>327 248,00</b>
<b>75515</b>	<b>Nieodpłatna pomoc prawna</b>		<b>327 248,00</b>
2360		Dotacje celowe z budżetu jednostki samorządu terytorialnego, udzielone w	182 178,00
4010		Wynagrodzenia osobowe pracowników	10 710,00
4040		Dodatkowe wynagrodzenie roczne	911,00
4110		Składki na ubezpieczenia społeczne	1 996,00
4120		Składki na Fundusz Pracy	285,00
4170		Wynagrodzenia bezosobowe	12 146,00
4210		Zakup materiałów i wyposażenia	6 390,00
4300		Zakup usług pozostałych	112 306,00
4440		Odpisy na zakładowy fundusz świadczeń socjalnych	326,00
		Wydatki bieżące	327 248,00
		w tym:	
		wydatki jednostek budżetowych,	145 070,00
		w tym:	
		wynagrodzenia i składki od nich naliczane,	26 048,00
		wydatki związane z realizacją ich statutowych zadań;	119 022,00
		dotacje i subwencje	182 178,00
<b>757</b>	<b>Obsługa długu publicznego</b>		<b>1 326 000,00</b>
<b>75702</b>	<b>Obsługa papierów wartościowych, kredytów i pożyczek jednostek</b>		<b>1 326 000,00</b>
8010		Rozliczenia z bankami związane z obsługą długu publicznego	2 610,00
8110		Odsetki od samorządowych papierów wartościowych lub zaciągniętych przez jednostkę samorządu terytorialnego kredytów i pożyczek	1 323 390,00
		Wydatki bieżące	1 326 000,00
		w tym:	
		obsługa długu	1 326 000,00
<b>758</b>	<b>Różne rozliczenia</b>		<b>1 118 826,00</b>
<b>75818</b>	<b>Rezerwy ogólne i celowe</b>		<b>1 118 826,00</b>
4810		Rezerwy	1 118 826,00
		Wydatki bieżące	1 118 826,00
		w tym:	
		wydatki jednostek budżetowych,	1 118 826,00
		w tym:	
		wydatki związane z realizacją ich statutowych zadań;	1 118 826,00
<b>801</b>	<b>Oświata i wychowanie</b>		<b>44 405 360,39</b>
<b>80102</b>	<b>Szkoły podstawowe specjalne</b>		<b>3 142 818,00</b>
3020		Wydatki osobowe niezaliczone do wynagrodzeń	3 190,00
4010		Wynagrodzenia osobowe pracowników	2 195 887,00
4040		Dodatkowe wynagrodzenie roczne	195 800,00
4110		Składki na ubezpieczenia społeczne	454 450,00

Dział	Rozdział	Nazwa	Plan
	§		
4120	Składki na Fundusz Pracy		54 911,00
4170	Wynagrodzenia bezosobowe		4 500,00
4210	Zakup materiałów i wyposażenia		16 660,00
4260	Zakup energii		67 180,00
4270	Zakup usług remontowych		6 170,00
4280	Zakup usług zdrowotnych		2 540,00
4300	Zakup usług pozostałych		15 870,00
4360	Oplaty z tytułu zakupu usług telekomunikacyjnych		2 500,00
4430	Różne opłaty i składki		2 000,00
4440	Odpisy na zakładowy fundusz świadczeń socjalnych		116 860,00
4700	Szkolenia pracowników niebędących członkami korpusu służby cywilnej		4 300,00
	Wydatki bieżące		3 142 818,00
	w tym:		
	wydatki jednostek budżetowych,		3 139 628,00
	w tym:		
	wynagrodzenia i składki od nich naliczane,		2 905 548,00
	wydatki związane z realizacją ich statutowych zadań;		234 080,00
	świadczenia na rzecz osób fizycznych;		3 190,00
<b>80110</b>	<b>Gimnazja</b>		<b>262 525,00</b>
3020	Wydatki osobowe niezaliczone do wynagrodzeń		740,00
4010	Wynagrodzenia osobowe pracowników		174 310,00
4040	Dodatkowe wynagrodzenie roczne		14 900,00
4110	Składki na ubezpieczenia społeczne		32 400,00
4120	Składki na Fundusz Pracy		3 400,00
4210	Zakup materiałów i wyposażenia		5 100,00
4240	Zakup środków dydaktycznych i książek		1 000,00
4260	Zakup energii		14 200,00
4270	Zakup usług remontowych		1 200,00
4280	Zakup usług zdrowotnych		180,00
4300	Zakup usług pozostałych		3 900,00
4360	Oplaty z tytułu zakupu usług telekomunikacyjnych		280,00
4390	Zakup usług obejmujących wykonanie ekspertyz, analiz i opinii		95,00
4410	Podróże służbowe krajowe		460,00
4430	Różne opłaty i składki		370,00
4440	Odpisy na zakładowy fundusz świadczeń socjalnych		9 900,00
4700	Szkolenia pracowników niebędących członkami korpusu służby cywilnej		90,00
	Wydatki bieżące		262 525,00
	w tym:		
	wydatki jednostek budżetowych,		261 785,00
	w tym:		
	wynagrodzenia i składki od nich naliczane,		225 010,00
	wydatki związane z realizacją ich statutowych zadań;		36 775,00
	świadczenia na rzecz osób fizycznych;		740,00
<b>80111</b>	<b>Gimnazja specjalne</b>		<b>1 223 122,00</b>
3020	Wydatki osobowe niezaliczone do wynagrodzeń		1 410,00
4010	Wynagrodzenia osobowe pracowników		863 960,00
4040	Dodatkowe wynagrodzenie roczne		71 390,00
4110	Składki na ubezpieczenia społeczne		168 970,00

Dział	Rozdział §	Nazwa	Plan
4120		Składki na Fundusz Pracy	18 876,00
4210		Zakup materiałów i wyposażenia	7 166,00
4260		Zakup energii	25 200,00
4270		Zakup usług remontowych	5 700,00
4280		Zakup usług zdrowotnych	1 000,00
4300		Zakup usług pozostałych	7 930,00
4360		Oplaty z tytułu zakupu usług telekomunikacyjnych	900,00
4410		Podróże służbowe krajowe	500,00
4430		Różne opłaty i składki	720,00
4440		Odpisy na zakładowy fundusz świadczeń socjalnych	48 400,00
4700		Szkolenia pracowników niebędących członkami korpusu służby cywilnej	1 000,00
		Wydatki bieżące	1 223 122,00
		<i>w tym:</i>	
		<i>wydatki jednostek budżetowych,</i>	<i>1 221 712,00</i>
		<i>w tym:</i>	
		<i>wynagrodzenia i składki od nich naliczane,</i>	<i>1 123 196,00</i>
		<i>wydatki związane z realizacją ich statutowych zadań;</i>	<i>98 516,00</i>
		<i>świadczenia na rzecz osób fizycznych;</i>	<i>1 410,00</i>
<b>80120</b>		<b>Licea ogólnokształcące</b>	<b>11 515 160,39</b>
2540		Dotacja podmiotowa z budżetu dla niepublicznej jednostki systemu oświaty	1 895 000,00
3020		Wydatki osobowe niezaliczone do wynagrodzeń	12 690,00
4010		Wynagrodzenia osobowe pracowników	4 862 517,00
4040		Dodatkowe wynagrodzenie roczne	425 275,00
4110		Składki na ubezpieczenia społeczne	913 616,00
4120		Składki na Fundusz Pracy	100 785,00
4140		Wpłaty na Państwowy Fundusz Rehabilitacji Osób Niepełnosprawnych	10 991,00
4210		Zakup materiałów i wyposażenia	95 251,00
4220		Zakup środków żywności	600,00
4240		Zakup środków dydaktycznych i książek	13 966,00
4260		Zakup energii	363 275,00
4270		Zakup usług remontowych	16 489,00
4280		Zakup usług zdrowotnych	8 991,00
4300		Zakup usług pozostałych	107 348,00
4360		Oplaty z tytułu zakupu usług telekomunikacyjnych	4 895,00
4410		Podróże służbowe krajowe	8 891,00
4430		Różne opłaty i składki	9 993,00
4440		Odpisy na zakładowy fundusz świadczeń socjalnych	261 468,00
4610		Koszty postępowania sądowego i prokuratorskiego	4 000,00
4700		Szkolenia pracowników niebędących członkami korpusu służby cywilnej	6 591,00
6050		Wydatki inwestycyjne jednostek budżetowych	345 485,39
6057		Wydatki inwestycyjne jednostek budżetowych	1 637 633,75
6059		Wydatki inwestycyjne jednostek budżetowych	409 409,25
		Wydatki bieżące	9 122 632,00
		<i>w tym:</i>	
		<i>wydatki jednostek budżetowych,</i>	<i>7 214 942,00</i>
		<i>w tym:</i>	
		<i>wynagrodzenia i składki od nich naliczane,</i>	<i>6 302 193,00</i>
		<i>wydatki związane z realizacją ich statutowych zadań;</i>	<i>912 749,00</i>



Dział	Rozdział §	Nazwa	Plan
		<i>dotacje i subwencje</i>	1 895 000,00
		<i>świadczenia na rzecz osób fizycznych;</i>	12 690,00
		Wydatki majątkowe	2 392 528,39
		w tym:	
		<i>inwestycje i zakupy inwestycyjne</i>	2 392 528,39
		w tym:	
		<i>na programy finansowane z udziałem środków, o których mowa w art. 5 ust. 1 pkt 2 i 3,</i>	2 047 043,00
<b>80130</b>	<b>Szkoły zawodowe</b>		<b>22 472 090,00</b>
	2310	Dotacje celowe przekazane gminie na zadania bieżące realizowane na	2 000,00
	2540	Dotacja podmiotowa z budżetu dla niepublicznej jednostki systemu oświaty	4 181 800,00
	3020	Wydatki osobowe niezaliczone do wynagrodzeń	36 245,00
	4010	Wynagrodzenia osobowe pracowników	12 373 441,00
	4040	Dodatkowe wynagrodzenie roczne	1 056 559,00
	4110	Składki na ubezpieczenia społeczne	2 337 488,00
	4120	Składki na Fundusz Pracy	267 252,00
	4140	Wpłaty na Państwowy Fundusz Rehabilitacji Osób Niepełnosprawnych	10 770,00
	4170	Wynagrodzenia bezosobowe	4 867,00
	4210	Zakup materiałów i wyposażenia	229 186,00
	4240	Zakup środków dydaktycznych i książek	141 997,00
	4260	Zakup energii	639 995,00
	4270	Zakup usług remontowych	94 009,00
	4280	Zakup usług zdrowotnych	15 209,00
	4300	Zakup usług pozostałych	289 445,00
	4360	Oplaty z tytułu zakupu usług telekomunikacyjnych	26 893,00
	4390	Zakup usług obejmujących wykonanie ekspertyz, analiz i opinii	389,00
	4410	Podróże służbowe krajowe	30 972,00
	4420	Podróże służbowe zagraniczne	977,00
	4430	Różne opłaty i składki	31 618,00
	4440	Odpisy na zakładowy fundusz świadczeń socjalnych	691 506,00
	4700	Szkolenia pracowników niebędących członkami korpusu służby cywilnej	9 472,00
		Wydatki bieżące	22 472 090,00
		w tym:	
		<i>wydatki jednostek budżetowych,</i>	18 252 045,00
		w tym:	
		<i>wynagrodzenia i składki od nich naliczane,</i>	16 039 607,00
		<i>wydatki związane z realizacją ich statutowych zadań;</i>	2 212 438,00
		<i>dotacje i subwencje</i>	4 183 800,00
		<i>świadczenia na rzecz osób fizycznych;</i>	36 245,00
<b>80132</b>	<b>Szkoły artystyczne</b>		<b>10 000,00</b>
	4240	Zakup środków dydaktycznych i książek	10 000,00
		Wydatki bieżące	10 000,00
		w tym:	
		<i>wydatki jednostek budżetowych,</i>	10 000,00
		w tym:	
		<i>wydatki związane z realizacją ich statutowych zadań;</i>	10 000,00
<b>80134</b>	<b>Szkoły zawodowe specjalne</b>		<b>1 223 200,00</b>

Dział	Rozdział §	Nazwa	Plan
3020		Wydatki osobowe niezaliczone do wynagrodzeń	1 000,00
4010		Wynagrodzenia osobowe pracowników	871 000,00
4040		Dodatkowe wynagrodzenie roczne	60 000,00
4110		Składki na ubezpieczenia społeczne	162 000,00
4120		Składki na Fundusz Pracy	24 000,00
4210		Zakup materiałów i wyposażenia	10 000,00
4240		Zakup środków dydaktycznych i książek	8 000,00
4260		Zakup energii	35 000,00
4280		Zakup usług zdrowotnych	500,00
4300		Zakup usług pozostałych	10 000,00
4360		Oplaty z tytułu zakupu usług telekomunikacyjnych	2 000,00
4410		Podróże służbowe krajowe	500,00
4430		Różne opłaty i składki	800,00
4440		Odpisy na zakładowy fundusz świadczeń socjalnych	38 400,00
		Wydatki bieżące	1 223 200,00
		w tym:	
		wydatki jednostek budżetowych,	1 222 200,00
		w tym:	
		wynagrodzenia i składki od nich naliczane,	1 117 000,00
		wydatki związane z realizacją ich statutowych zadań;	105 200,00
		świadczenia na rzecz osób fizycznych;	1 000,00
<b>80140</b>		<b>Centra kształcenia ustawicznego i praktycznego oraz ośrodki</b>	<b>1 754 661,00</b>
3020		Wydatki osobowe niezaliczone do wynagrodzeń	4 182,00
4010		Wynagrodzenia osobowe pracowników	984 205,00
4040		Dodatkowe wynagrodzenie roczne	85 550,00
4110		Składki na ubezpieczenia społeczne	191 000,00
4120		Składki na Fundusz Pracy	27 320,00
4140		Wpłaty na Państwowy Fundusz Rehabilitacji Osób Niepełnosprawnych	150,00
4170		Wynagrodzenia bezosobowe	30,00
4210		Zakup materiałów i wyposażenia	93 625,00
4220		Zakup środków żywności	1 200,00
4240		Zakup środków dydaktycznych i książek	62 900,00
4260		Zakup energii	151 300,00
4270		Zakup usług remontowych	10 525,00
4280		Zakup usług zdrowotnych	3 075,00
4300		Zakup usług pozostałych	65 675,00
4360		Oplaty z tytułu zakupu usług telekomunikacyjnych	3 090,00
4410		Podróże służbowe krajowe	1 075,00
4420		Podróże służbowe zagraniczne	15,00
4430		Różne opłaty i składki	10 090,00
4440		Odpisy na zakładowy fundusz świadczeń socjalnych	55 609,00
4700		Szkolenia pracowników niebędących członkami korpusu służby cywilnej	4 045,00
		Wydatki bieżące	1 754 661,00
		w tym:	
		wydatki jednostek budżetowych,	1 750 479,00
		w tym:	
		wynagrodzenia i składki od nich naliczane;	1 288 105,00
		wydatki związane z realizacją ich statutowych zadań;	462 374,00

Dział	Rozdział §	Nazwa	Plan
		<i>świadczenia na rzecz osób fizycznych;</i>	4 182,00
<b>80146</b>	<b>Dokształcanie i doskonalenie nauczycieli</b>		<b>291 660,00</b>
4010		Wynagrodzenia osobowe pracowników	169 460,00
4040		Dodatkowe wynagrodzenie roczne	14 512,00
4110		Składki na ubezpieczenia społeczne	30 612,00
4120		Składki na Fundusz Pracy	2 300,00
4170		Wynagrodzenia bezosobowe	20 200,00
4210		Zakup materiałów i wyposażenia	4 500,00
4220		Zakup środków żywności	1 500,00
4280		Zakup usług zdrowotnych	100,00
4300		Zakup usług pozostałych	9 800,00
4360		Oplaty z tytułu zakupu usług telekomunikacyjnych	1 500,00
4400		Oplaty za administrowanie i czynsze za budynki, lokale i pomieszczenia	27 000,00
4430		Różne opłaty i składki	900,00
4440		Odpisy na zakładowy fundusz świadczeń socjalnych	8 140,00
4700		Szkolenia pracowników niebędących członkami korpusu służby cywilnej	1 136,00
		Wydatki bieżące	291 660,00
		<i>w tym:</i>	
		<i>wydatki jednostek budżetowych,</i>	291 660,00
		<i>w tym:</i>	
		<i>wynagrodzenia i składki od nich naliczane,</i>	237 084,00
		<i>wydatki związane z realizacją ich statutowych zadań;</i>	54 576,00
<b>80150</b>	<b>Realizacja zadań wymagających stosowania specjalnej organizacji nauki i</b>		<b>1 032 844,00</b>
2540		Dotacja podmiotowa z budżetu dla niepublicznej jednostki systemu oświaty	190 000,00
3020		Wydatki osobowe niezaliczone do wynagrodzeń	493,00
4010		Wynagrodzenia osobowe pracowników	547 627,00
4040		Dodatkowe wynagrodzenie roczne	40 443,00
4110		Składki na ubezpieczenia społeczne	91 641,00
4120		Składki na Fundusz Pracy	11 670,00
4140		Wpłaty na Państwowy Fundusz Rehabilitacji Osób Niepełnosprawnych	481,00
4170		Wynagrodzenia bezosobowe	2 103,00
4210		Zakup materiałów i wyposażenia	13 751,00
4220		Zakup środków żywności	10,00
4240		Zakup środków dydaktycznych i książek	23 067,00
4260		Zakup energii	18 775,00
4270		Zakup usług remontowych	68 522,00
4280		Zakup usług zdrowotnych	180,00
4300		Zakup usług pozostałych	7 707,00
4360		Oplaty z tytułu zakupu usług telekomunikacyjnych	267,00
4390		Zakup usług obejmujących wykonanie ekspertyz, analiz i opinii	16,00
4410		Podróże służbowe krajowe	372,00
4420		Podróże służbowe zagraniczne	8,00
4430		Różne opłaty i składki	269,00
4440		Odpisy na zakładowy fundusz świadczeń socjalnych	15 205,00
4610		Koszty postępowania sądowego i prokuratorskiego	43,00
4700		Szkolenia pracowników niebędących członkami korpusu służby cywilnej	194,00
		Wydatki bieżące	1 032 844,00
		<i>w tym:</i>	

Dział	Rozdział §	Nazwa	Plan
		wydatki jednostek budżetowych,	842 351,00
		w tym:	
		wynagrodzenia i składki od nich naliczane,	693 484,00
		wydatki związane z realizacją ich statutowych zadań;	148 867,00
		dotacje i subwencje	190 000,00
		świadczenia na rzecz osób fizycznych;	493,00
<b>80195</b>	<b>Pozostała działalność</b>		<b>1 477 280,00</b>
	3020	Wydatki osobowe niezaliczone do wynagrodzeń	50,00
	4010	Wynagrodzenia osobowe pracowników	829 895,00
	4040	Dodatkowe wynagrodzenie roczne	4 350,00
	4110	Składki na ubezpieczenia społeczne	11 260,00
	4120	Składki na Fundusz Pracy	1 653,00
	4170	Wynagrodzenia bezosobowe	3 600,00
	4190	Nagrody konkursowe	27 100,00
	4210	Zakup materiałów i wyposażenia	8 700,00
	4220	Zakup środków żywności	1 900,00
	4240	Zakup środków dydaktycznych i książek	6 000,00
	4260	Zakup energii	15 000,00
	4300	Zakup usług pozostałych	111 750,00
	4420	Podróże służbowe zagraniczne	500,00
	4430	Różne opłaty i składki	5 400,00
	4440	Odpisy na zakładowy fundusz świadczeń socjalnych	450 122,00
		Wydatki bieżące	1 477 280,00
		w tym:	
		wydatki jednostek budżetowych,	1 477 230,00
		w tym:	
		wynagrodzenia i składki od nich naliczane,	850 758,00
		wydatki związane z realizacją ich statutowych zadań;	626 472,00
		świadczenia na rzecz osób fizycznych;	50,00
<b>851</b>	<b>Ochrona zdrowia</b>		<b>#####</b>
	<b>85111</b>	<b>Szpitala ogólne</b>	<b>2 550 000,00</b>
	4160	Pokrycie ujemnego wyniku finansowego jednostek zaliczanych do sektora	2 550 000,00
		Wydatki bieżące	2 550 000,00
		w tym:	
		wydatki jednostek budżetowych,	2 550 000,00
		w tym:	
		wydatki związane z realizacją ich statutowych zadań;	2 550 000,00
	<b>85156</b>	<b>Składki na ubezpieczenie zdrowotne oraz świadczenia dla osób</b>	<b>3 196 000,00</b>
	4130	Składki na ubezpieczenie zdrowotne	3 196 000,00
		Wydatki bieżące	3 196 000,00
		w tym:	
		wydatki jednostek budżetowych,	3 196 000,00
		w tym:	
		wydatki związane z realizacją ich statutowych zadań;	3 196 000,00
	<b>85195</b>	<b>Pozostała działalność</b>	<b>116 880,00</b>
	2360	Dotacje celowe z budżetu jednostki samorządu terytorialnego, udzielone w	38 880,00
	4170	Wynagrodzenia bezosobowe	2 000,00
	4190	Nagrody konkursowe	10 000,00

Dział	Rozdział §	Nazwa	Plan
	4210	Zakup materiałów i wyposażenia	9 000,00
	4220	Zakup środków żywności	10 000,00
	4300	Zakup usług pozostałych	47 000,00
		Wydatki bieżące	116 880,00
		w tym:	
		wydatki jednostek budżetowych,	78 000,00
		w tym:	
		wynagrodzenia i składki od nich naliczane,	2 000,00
		wydatki związane z realizacją ich statutowych zadań;	76 000,00
		dotacje i subwencje	38 880,00
<b>852</b>		<b>Pomoc społeczna</b>	<b>3 236 518,00</b>
	<b>85202</b>	<b>Domy pomocy społecznej</b>	<b>2 300 000,00</b>
	3020	Wydatki osobowe niezaliczone do wynagrodzeń	3 000,00
	4010	Wynagrodzenia osobowe pracowników	1 373 800,00
	4040	Dodatkowe wynagrodzenie roczne	104 000,00
	4110	Składki na ubezpieczenia społeczne	242 743,00
	4120	Składki na Fundusz Pracy	28 000,00
	4210	Zakup materiałów i wyposażenia	32 150,00
	4220	Zakup środków żywności	183 960,00
	4230	Zakup leków, wyrobów medycznych i produktów biobójczych	33 000,00
	4260	Zakup energii	130 000,00
	4270	Zakup usług remontowych	16 300,00
	4280	Zakup usług zdrowotnych	2 000,00
	4300	Zakup usług pozostałych	78 100,00
	4360	Opłaty z tytułu zakupu usług telekomunikacyjnych	2 600,00
	4410	Podróże służbowe krajowe	2 300,00
	4430	Różne opłaty i składki	6 500,00
	4440	Odpisy na zakładowy fundusz świadczeń socjalnych	53 347,00
	4480	Podatek od nieruchomości	7 000,00
	4700	Szkolenia pracowników niebędących członkami korpusu służby cywilnej	1 200,00
		Wydatki bieżące	2 300 000,00
		w tym:	
		wydatki jednostek budżetowych,	2 297 000,00
		w tym:	
		wynagrodzenia i składki od nich naliczane,	1 748 543,00
		wydatki związane z realizacją ich statutowych zadań;	548 457,00
		świadczenia na rzecz osób fizycznych;	3 000,00
	<b>85205</b>	<b>Zadania w zakresie przeciwdziałania przemocy w rodzinie</b>	<b>2 000,00</b>
	4210	Zakup materiałów i wyposażenia	1 000,00
	4300	Zakup usług pozostałych	1 000,00
		Wydatki bieżące	2 000,00
		w tym:	
		wydatki jednostek budżetowych,	2 000,00
		w tym:	
		wydatki związane z realizacją ich statutowych zadań;	2 000,00
	<b>85218</b>	<b>Powiatowe centra pomocy rodzinie</b>	<b>909 518,00</b>
	3020	Wydatki osobowe niezaliczone do wynagrodzeń	500,00
	4010	Wynagrodzenia osobowe pracowników	602 029,00

Dział	Rozdział §	Nazwa	Plan
	4040	Dodatkowe wynagrodzenie roczne	34 429,00
	4110	Składki na ubezpieczenia społeczne	108 696,00
	4120	Składki na Fundusz Pracy	12 189,00
	4170	Wynagrodzenia bezosobowe	27 600,00
	4210	Zakup materiałów i wyposażenia	20 000,00
	4280	Zakup usług zdrowotnych	780,00
	4300	Zakup usług pozostałych	50 000,00
	4360	Opłaty z tytułu zakupu usług telekomunikacyjnych	4 116,00
	4400	Opłaty za administrowanie i czynsze za budynki, lokale i pomieszczenia	24 000,00
	4410	Podróże służbowe krajowe	3 000,00
	4430	Różne opłaty i składki	1 000,00
	4440	Odpisy na zakładowy fundusz świadczeń socjalnych	17 679,00
	4610	Koszty postępowania sądowego i prokuratorskiego	1 500,00
	4700	Szkolenia pracowników niebędących członkami korpusu służby cywilnej	2 000,00
		Wydatki bieżące	909 518,00
		w tym:	
		wydatki jednostek budżetowych,	909 018,00
		w tym:	
		wynagrodzenia i składki od nich naliczane,	784 943,00
		wydatki związane z realizacją ich statutowych zadań;	124 075,00
		świadczenia na rzecz osób fizycznych;	500,00
	<b>85220</b>	<b>Jednostki specjalistycznego poradnictwa; mieszkania chronione i ośrodki</b>	<b>25 000,00</b>
	2360	Dotacje celowe z budżetu jednostki samorządu terytorialnego, udzielone w trybie art. 221 ustawy, na finansowanie lub dofinansowanie zadań zleconych do realizacji organizacjom prowadzącym działalność pożytku publicznego	25 000,00
		Wydatki bieżące	25 000,00
		w tym:	
		dotacje i subwencje	25 000,00
<b>853</b>		<b>Pozostałe zadania w zakresie polityki społecznej</b>	<b>3 444 087,00</b>
	<b>85311</b>	<b>Rehabilitacja zawodowa i społeczna osób niepełnosprawnych</b>	<b>151 074,00</b>
	2580	Dotacja podmiotowa z budżetu dla jednostek niezaliczanych do sektora	151 074,00
		Wydatki bieżące	151 074,00
		w tym:	
		dotacje i subwencje	151 074,00
	<b>85321</b>	<b>Zespoły do spraw orzekania o niepełnosprawności</b>	<b>379 000,00</b>
	4010	Wynagrodzenia osobowe pracowników	158 152,00
	4040	Dodatkowe wynagrodzenie roczne	12 815,00
	4110	Składki na ubezpieczenia społeczne	32 104,00
	4120	Składki na Fundusz Pracy	4 500,00
	4170	Wynagrodzenia bezosobowe	53 000,00
	4210	Zakup materiałów i wyposażenia	2 665,00
	4260	Zakup energii	2 000,00
	4270	Zakup usług remontowych	1 000,00
	4300	Zakup usług pozostałych	105 000,00
	4410	Podróże służbowe krajowe	200,00
	4440	Odpisy na zakładowy fundusz świadczeń socjalnych	6 564,00
	4700	Szkolenia pracowników niebędących członkami korpusu służby cywilnej	1 000,00
		Wydatki bieżące	379 000,00

Dział	Rozdział §	Nazwa	Plan
		<i>w tym:</i>	
		wydatki jednostek budżetowych,	379 000,00
		<i>w tym:</i>	
		wynagrodzenia i składki od nich naliczane,	260 571,00
		wydatki związane z realizacją ich statutowych zadań;	118 429,00
<b>85333</b>	<b>Powiatowe urzędy pracy</b>		<b>2 914 013,00</b>
3020	Wydatki osobowe niezaliczone do wynagrodzeń		5 880,00
4010	Wynagrodzenia osobowe pracowników		2 024 624,00
4040	Dodatkowe wynagrodzenie roczne		158 000,00
4110	Składki na ubezpieczenia społeczne		361 882,00
4120	Składki na Fundusz Pracy		50 078,00
4140	Wpłaty na Państwowy Fundusz Rehabilitacji Osób Niepełnosprawnych		38 400,00
4170	Wynagrodzenia bezosobowe		5 000,00
4210	Zakup materiałów i wyposażenia		27 368,00
4220	Zakup środków żywności		500,00
4260	Zakup energii		79 000,00
4270	Zakup usług remontowych		2 000,00
4280	Zakup usług zdrowotnych		2 200,00
4300	Zakup usług pozostałych		58 620,00
4360	Oplaty z tytułu zakupu usług telekomunikacyjnych		5 500,00
4410	Podróże służbowe krajowe		5 240,00
4430	Różne opłaty i składki		2 500,00
4440	Odpisy na zakładowy fundusz świadczeń socjalnych		78 681,00
4480	Podatek od nieruchomości		8 190,00
4520	Oplaty na rzecz budżetów jednostek samorządu terytorialnego		350,00
	Wydatki bieżące		2 914 013,00
	<i>w tym:</i>		
	wydatki jednostek budżetowych,		2 908 133,00
	<i>w tym:</i>		
	wynagrodzenia i składki od nich naliczane,		2 599 584,00
	wydatki związane z realizacją ich statutowych zadań;		308 549,00
	świadczenia na rzecz osób fizycznych;		5 880,00
<b>854</b>	<b>Edukacyjna opieka wychowawcza</b>		<b>8 750 342,00</b>
<b>85401</b>	<b>Świetlice szkolne</b>		<b>164 794,00</b>
3020	Wydatki osobowe niezaliczone do wynagrodzeń		202,00
4010	Wynagrodzenia osobowe pracowników		115 938,00
4040	Dodatkowe wynagrodzenie roczne		10 833,00
4110	Składki na ubezpieczenia społeczne		21 958,00
4120	Składki na Fundusz Pracy		3 000,00
4210	Zakup materiałów i wyposażenia		1 093,00
4260	Zakup energii		3 675,00
4270	Zakup usług remontowych		840,00
4280	Zakup usług zdrowotnych		140,00
4300	Zakup usług pozostałych		1 055,00
4360	Oplaty z tytułu zakupu usług telekomunikacyjnych		150,00
4430	Różne opłaty i składki		100,00
4440	Odpisy na zakładowy fundusz świadczeń socjalnych		5 810,00
	Wydatki bieżące		164 794,00

Dział	Rozdział §	Nazwa	Plan
		<i>w tym:</i>	
		<i>wydatki jednostek budżetowych,</i>	164 592,00
		<i>w tym:</i>	
		<i>wynagrodzenia i składki od nich naliczane,</i>	151 729,00
		<i>wydatki związane z realizacją ich statutowych zadań;</i>	12 863,00
		<i>świadczenia na rzecz osób fizycznych;</i>	202,00
<b>85404</b>		<b>Wczesne wspomaganie rozwoju dziecka</b>	<b>456 216,00</b>
3020		Wydatki osobowe niezaliczone do wynagrodzeń	400,00
4010		Wynagrodzenia osobowe pracowników	327 040,00
4040		Dodatkowe wynagrodzenie roczne	24 764,00
4110		Składki na ubezpieczenia społeczne	64 016,00
4120		Składki na Fundusz Pracy	7 502,00
4210		Zakup materiałów i wyposażenia	2 394,00
4260		Zakup energii	8 925,00
4270		Zakup usług remontowych	700,00
4280		Zakup usług zdrowotnych	320,00
4300		Zakup usług pozostałych	2 125,00
4360		Oplaty z tytułu zakupu usług telekomunikacyjnych	350,00
4430		Różne opłaty i składki	250,00
4440		Odpisy na zakładowy fundusz świadczeń socjalnych	17 430,00
		Wydatki bieżące	456 216,00
		<i>w tym:</i>	
		<i>wydatki jednostek budżetowych,</i>	455 816,00
		<i>w tym:</i>	
		<i>wynagrodzenia i składki od nich naliczane,</i>	423 322,00
		<i>wydatki związane z realizacją ich statutowych zadań;</i>	32 494,00
		<i>świadczenia na rzecz osób fizycznych;</i>	400,00
<b>85406</b>		<b>Poradnie psychologiczno-pedagogiczne, w tym poradnie specjalistyczne</b>	<b>1 442 919,00</b>
2540		Dotacja podmiotowa z budżetu dla niepublicznej jednostki systemu oświaty	180 000,00
4010		Wynagrodzenia osobowe pracowników	890 723,00
4040		Dodatkowe wynagrodzenie roczne	70 000,00
4110		Składki na ubezpieczenia społeczne	166 785,00
4120		Składki na Fundusz Pracy	11 818,00
4210		Zakup materiałów i wyposażenia	14 000,00
4240		Zakup środków dydaktycznych i książek	5 500,00
4260		Zakup energii	23 000,00
4270		Zakup usług remontowych	2 500,00
4280		Zakup usług zdrowotnych	400,00
4300		Zakup usług pozostałych	23 693,00
4360		Oplaty z tytułu zakupu usług telekomunikacyjnych	3 100,00
4410		Podróże służbowe krajowe	500,00
4430		Różne opłaty i składki	500,00
4440		Odpisy na zakładowy fundusz świadczeń socjalnych	49 600,00
4700		Szkolenia pracowników niebędących członkami korpusu służby cywilnej	800,00
		Wydatki bieżące	1 442 919,00
		<i>w tym:</i>	
		<i>wydatki jednostek budżetowych;</i>	1 262 919,00
		<i>w tym:</i>	



Dział	Rozdział §	Nazwa	Plan
		<i>wynagrodzenia i składki od nich naliczane,</i>	1 139 326,00
		<i>wydatki związane z realizacją ich statutowych zadań;</i>	123 593,00
		<i>dotacje i subwencje</i>	180 000,00
<b>85410</b>	<b>Internaty i bursy szkolne</b>		<b>4 836 600,00</b>
2540		Dotacja podmiotowa z budżetu dla niepublicznej jednostki systemu oświaty	70 000,00
3020		Wydatki osobowe niezaliczone do wynagrodzeń	3 000,00
4010		Wynagrodzenia osobowe pracowników	1 096 000,00
4040		Dodatkowe wynagrodzenie roczne	80 000,00
4110		Składki na ubezpieczenia społeczne	190 000,00
4120		Składki na Fundusz Pracy	22 000,00
4170		Wynagrodzenia bezosobowe	13 000,00
4210		Zakup materiałów i wyposażenia	85 000,00
4220		Zakup środków żywności	192 000,00
4240		Zakup środków dydaktycznych i książek	900,00
4260		Zakup energii	170 000,00
4270		Zakup usług remontowych	35 000,00
4280		Zakup usług zdrowotnych	2 500,00
4300		Zakup usług pozostałych	76 000,00
4360		Oplaty z tytułu zakupu usług telekomunikacyjnych	2 800,00
4390		Zakup usług obejmujących wykonanie ekspertyz, analiz i opinii	2 000,00
4410		Podróże służbowe krajowe	2 000,00
4430		Różne opłaty i składki	4 200,00
4440		Odpisy na zakładowy fundusz świadczeń socjalnych	52 300,00
4480		Podatek od nieruchomości	200,00
4530		Podatek od towarów i usług (VAT)	6 000,00
4610		Koszty postępowania sądowego i prokuratorskiego	700,00
4700		Szkolenia pracowników niebędących członkami korpusu służby cywilnej	6 000,00
6050		Wydatki inwestycyjne jednostek budżetowych	2 725 000,00
		Wydatki bieżące	2 111 600,00
		<i>w tym:</i>	
		<i>wydatki jednostek budżetowych,</i>	2 038 600,00
		<i>w tym:</i>	
		<i>wynagrodzenia i składki od nich naliczane,</i>	1 401 000,00
		<i>wydatki związane z realizacją ich statutowych zadań;</i>	637 600,00
		<i>dotacje i subwencje</i>	70 000,00
		<i>świadczenia na rzecz osób fizycznych;</i>	3 000,00
		Wydatki majątkowe	2 725 000,00
		<i>w tym:</i>	
		<i>inwestycje i zakupy inwestycyjne</i>	2 725 000,00
<b>85419</b>	<b>Ośrodki rewalidacyjno-wychowawcze</b>		<b>1 800 000,00</b>
2540		Dotacja podmiotowa z budżetu dla niepublicznej jednostki systemu oświaty	1 800 000,00
		Wydatki bieżące	1 800 000,00
		<i>w tym:</i>	
		<i>dotacje i subwencje</i>	1 800 000,00
<b>85495</b>	<b>Pozostała działalność</b>		<b>49 813,00</b>
4010		Wynagrodzenia osobowe pracowników	31 653,00
4440		Odpisy na zakładowy fundusz świadczeń socjalnych	18 160,00
		Wydatki bieżące	49 813,00

Dział	Rozdział §	Nazwa	Plan
		<i>w tym:</i>	
		<i>wydatki jednostek budżetowych,</i>	49 813,00
		<i>w tym:</i>	
		<i>wynagrodzenia i składki od nich naliczane,</i>	31 653,00
		<i>wydatki związane z realizacją ich statutowych zadań;</i>	18 160,00
<b>855</b>	<b>Rodzina</b>		<b>9 975 482,00</b>
<b>85508</b>	<b>Rodziny zastępcze</b>		<b>5 264 545,00</b>
3110	Świadczenia społeczne		4 008 927,00
4010	Wynagrodzenia osobowe pracowników		234 773,00
4040	Dodatkowe wynagrodzenie roczne		16 694,00
4110	Składki na ubezpieczenia społeczne		127 450,00
4120	Składki na Fundusz Pracy		17 264,00
4170	Wynagrodzenia bezosobowe		488 000,00
4210	Zakup materiałów i wyposażenia		2 000,00
4280	Zakup usług zdrowotnych		216,00
4300	Zakup usług pozostałych		33 500,00
4330	Zakup usług przez jednostki samorządu terytorialnego od innych jednostek		324 951,00
4410	Podróże służbowe krajowe		1 000,00
4440	Odpisy na zakładowy fundusz świadczeń socjalnych		7 770,00
4700	Szkolenia pracowników niebędących członkami korpusu służby cywilnej		2 000,00
		Wydatki bieżące	5 264 545,00
		<i>w tym:</i>	
		<i>wydatki jednostek budżetowych,</i>	1 255 618,00
		<i>w tym:</i>	
		<i>wynagrodzenia i składki od nich naliczane,</i>	884 181,00
		<i>wydatki związane z realizacją ich statutowych zadań;</i>	371 437,00
		<i>świadczenia na rzecz osób fizycznych;</i>	4 008 927,00
<b>85510</b>	<b>Działalność placówek opiekuńczo-wychowawczych</b>		<b>4 710 937,00</b>
3020	Wydatki osobowe niezaliczone do wynagrodzeń		45 238,00
3110	Świadczenia społeczne		235 332,00
4010	Wynagrodzenia osobowe pracowników		2 501 670,00
4040	Dodatkowe wynagrodzenie roczne		190 423,00
4110	Składki na ubezpieczenia społeczne		440 000,00
4120	Składki na Fundusz Pracy		49 950,00
4140	Wpłaty na Państwowy Fundusz Rehabilitacji Osób Niepełnosprawnych		35 000,00
4170	Wynagrodzenia bezosobowe		11 000,00
4210	Zakup materiałów i wyposażenia		208 720,00
4220	Zakup środków żywności		216 000,00
4230	Zakup leków, wyrobów medycznych i produktów biobójczych		32 000,00
4260	Zakup energii		135 500,00
4270	Zakup usług remontowych		14 000,00
4280	Zakup usług zdrowotnych		5 459,00
4300	Zakup usług pozostałych		153 150,00
4330	Zakup usług przez jednostki samorządu terytorialnego od innych jednostek		181 705,00
4360	Opłaty z tytułu zakupu usług telekomunikacyjnych		8 950,00
4400	Opłaty za administrowanie i czynsze za budynki, lokale i pomieszczenia		93 080,00
4410	Podróże służbowe krajowe		10 000,00
4420	Podróże służbowe zagraniczne		3 000,00

Dział	Rozdział §	Nazwa	Plan
	4430	Różne opłaty i składki	12 450,00
	4440	Odpisy na zakładowy fundusz świadczeń socjalnych	102 552,00
	4480	Podatek od nieruchomości	3 450,00
	4500	Pozostałe podatki na rzecz budżetów jednostek samorządu terytorialnego	30,00
	4520	Opłaty na rzecz budżetów jednostek samorządu terytorialnego	13 278,00
	4700	Szkolenia pracowników niebędących członkami korpusu służby cywilnej	9 000,00
		Wydatki bieżące	4 710 937,00
		w tym:	
		wydatki jednostek budżetowych,	4 430 367,00
		w tym:	
		wynagrodzenia i składki od nich naliczane,	3 193 043,00
		wydatki związane z realizacją ich statutowych zadań;	1 237 324,00
		świadczenia na rzecz osób fizycznych;	280 570,00
<b>900</b>		<b>Gospodarka komunalna i ochrona środowiska</b>	<b>62 000,00</b>
	<b>90002</b>	<b>Gospodarka odpadami</b>	<b>5 000,00</b>
	4300	Zakup usług pozostałych	5 000,00
		Wydatki bieżące	5 000,00
		w tym:	
		wydatki jednostek budżetowych,	5 000,00
		w tym:	
		wydatki związane z realizacją ich statutowych zadań;	5 000,00
	<b>90095</b>	<b>Pozostała działalność</b>	<b>57 000,00</b>
	4170	Wynagrodzenia bezosobowe	2 450,00
	4210	Zakup materiałów i wyposażenia	1 550,00
	4300	Zakup usług pozostałych	38 000,00
	4390	Zakup usług obejmujących wykonanie ekspertyz, analiz i opinii	15 000,00
		Wydatki bieżące	57 000,00
		w tym:	
		wydatki jednostek budżetowych,	57 000,00
		w tym:	
		wynagrodzenia i składki od nich naliczane,	2 450,00
		wydatki związane z realizacją ich statutowych zadań;	54 550,00
<b>921</b>		<b>Kultura i ochrona dziedzictwa narodowego</b>	<b>273 000,00</b>
	<b>92116</b>	<b>Biblioteki</b>	<b>105 000,00</b>
	2310	Dotacje celowe przekazane gminie na zadania bieżące realizowane na	105 000,00
		Wydatki bieżące	105 000,00
		w tym:	
		dotacje i subwencje	105 000,00
	<b>92120</b>	<b>Ochrona zabytków i opieka nad zabytkami</b>	<b>100 000,00</b>
	4270	Zakup usług remontowych	100 000,00
		Wydatki bieżące	100 000,00
		w tym:	
		wydatki jednostek budżetowych,	100 000,00
		w tym:	
		wydatki związane z realizacją ich statutowych zadań;	100 000,00
	<b>92195</b>	<b>Pozostała działalność</b>	<b>68 000,00</b>
	4090	Honoraria	26 950,00
	4170	Wynagrodzenia bezosobowe	2 200,00

Dział	Rozdział §	Nazwa	Plan
	4190	Nagrody konkursowe	3 350,00
	4210	Zakup materiałów i wyposażenia	500,00
	4300	Zakup usług pozostałych	35 000,00
		Wydatki bieżące	68 000,00
		<i>w tym:</i>	
		<i>wydatki jednostek budżetowych,</i>	<i>68 000,00</i>
		<i>w tym:</i>	
		<i>wynagrodzenia i składki od nich naliczane,</i>	<i>29 150,00</i>
		<i>wydatki związane z realizacją ich statutowych zadań;</i>	<i>38 850,00</i>
<b>926</b>	<b>Kultura fizyczna</b>		<b>481 000,00</b>
	<b>92601</b>	<b>Obiekty sportowe</b>	<b>199 000,00</b>
	3020	Wydatki osobowe niezaliczone do wynagrodzeń	5 000,00
	4010	Wynagrodzenia osobowe pracowników	115 100,00
	4040	Dodatkowe wynagrodzenie roczne	9 100,00
	4110	Składki na ubezpieczenia społeczne	20 000,00
	4120	Składki na Fundusz Pracy	2 700,00
	4210	Zakup materiałów i wyposażenia	8 500,00
	4240	Zakup środków dydaktycznych i książek	4 000,00
	4260	Zakup energii	13 000,00
	4270	Zakup usług remontowych	8 000,00
	4280	Zakup usług zdrowotnych	350,00
	4300	Zakup usług pozostałych	8 000,00
	4360	Oplaty z tytułu zakupu usług telekomunikacyjnych	500,00
	4410	Podróże służbowe krajowe	350,00
	4430	Różne opłaty i składki	400,00
	4440	Odpisy na zakładowy fundusz świadczeń socjalnych	3 500,00
	4700	Szkolenia pracowników niebędących członkami korpusu służby cywilnej	500,00
		Wydatki bieżące	199 000,00
		<i>w tym:</i>	
		<i>wydatki jednostek budżetowych,</i>	<i>194 000,00</i>
		<i>w tym:</i>	
		<i>wynagrodzenia i składki od nich naliczane,</i>	<i>146 900,00</i>
		<i>wydatki związane z realizacją ich statutowych zadań;</i>	<i>47 100,00</i>
		<i>świadczenia na rzecz osób fizycznych;</i>	<i>5 000,00</i>
	<b>92605</b>	<b>Zadania w zakresie kultury fizycznej</b>	<b>255 000,00</b>
	2310	Dotacje celowe przekazane gminie na zadania bieżące realizowane na podstawie porozumień (umów) między jednostkami samorządu terytorialnego	30 000,00
	2820	Dotacja celowa z budżetu na finansowanie lub dofinansowanie zadań zleconych do realizacji stowarzyszeniom	225 000,00
		Wydatki bieżące	255 000,00
		<i>w tym:</i>	
		<i>dotacje i subwencje</i>	<i>255 000,00</i>
	<b>92695</b>	<b>Pozostała działalność</b>	<b>27 000,00</b>
	4170	Wynagrodzenia bezosobowe	1 000,00
	4190	Nagrody konkursowe	9 000,00
	4220	Zakup środków żywności	300,00
	4300	Zakup usług pozostałych	16 700,00

Dział	Rozdział §	Nazwa	Plan
		Wydatki bieżące	27 000,00
		w tym:	
		wydatki jednostek budżetowych,	27 000,00
		w tym:	
		wynagrodzenia i składki od nich naliczane,	1 000,00
		wydatki związane z realizacją ich statutowych zadań;	26 000,00
<b>RAZEM WYDATKI</b>			<b>118 645 306,79</b>

#### WYDATKI wg grup paragrafów

Nazwa	Plan
<b>Wydatki bieżące</b>	<b>99 795 510,00</b>
w tym:	
wydatki jednostek budżetowych,	83 733 099,00
w tym:	
wynagrodzenia i składki od nich naliczane,	59 577 792,00
wydatki związane z realizacją ich	24 155 307,00
dotacje i subwencje	9 495 732,00
świadczenia na rzecz osób fizycznych;	5 240 679,00
obsługa długu	1 326 000,00
<b>Wydatki majątkowe</b>	<b>18 849 796,79</b>
w tym:	
inwestycje i zakupy inwestycyjne	18 074 796,79
dotacje na inwestycje i zakupy inwestycyjne	810 000,00
w tym:	
na programy finansowane z udziałem środków, o których mowa w art. 5 ust. 1 pkt 2 i 3,	6 147 043,00
<b>RAZEM WYDATKI</b>	<b>118 645 306,79</b>

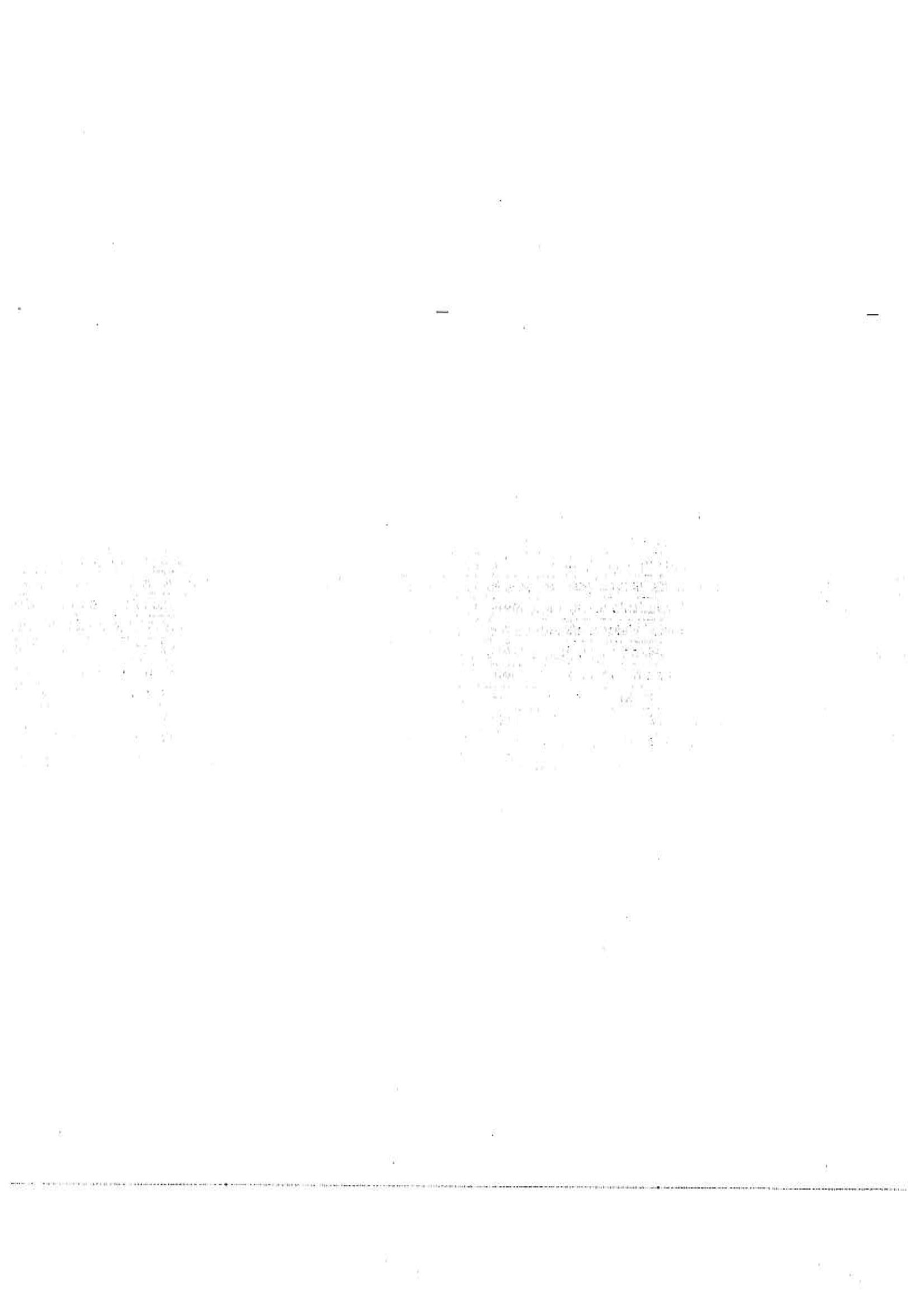

Starostwo Powiatowe

**Budżet na rok 2017**

<b>DOCHODY ZBIORCZO</b>		
Dz/Roz/§	Nazwa	Plan
<b>020 - Leśnictwo</b>		<b>95 000,00</b>
<b>02001 - Gospodarka leśna</b>		<b>95 000,00</b>
	246 0 - Środki otrzymane od pozostałych jednostek zaliczanych do sektora finansów publicznych na realizację zadań bieżących jednostek zaliczanych do sektora finansów publicznych	95 000,00
<b>600 - Transport i łączność</b>		<b>4 500 585,00</b>
<b>60014 - Drogi publiczne powiatowe</b>		<b>4 500 585,00</b>
	630 0 - Dotacja celowa otrzymana z tytułu pomocy finansowej udzielanej między jednostkami samorządu terytorialnego na dofinansowanie własnych zadań inwestycyjnych i zakupów inwestycyjnych	2 340 585,00
	643 0 - Dotacje celowe otrzymane z budżetu państwa na realizację inwestycji i zakupów inwestycyjnych własnych powiatu	2 160 000,00
<b>700 - Gospodarka mieszkaniowa</b>		<b>2 414 600,00</b>
<b>70005 - Gospodarka gruntami i nieruchomościami</b>		<b>2 414 600,00</b>
	047 0 - Wpływy z opłat za trwałe zarząd, użytkowanie i służebności	20 000,00
	055 0 - Wpływy z opłat z tytułu użytkowania wieczystego nieruchomości	6 000,00
	075 0 - Wpływy z najmu i dzierżawy składników majątkowych Skarbu Państwa, jednostek samorządu terytorialnego lub innych jednostek zaliczanych do sektora finansów publicznych oraz innych umów o podobnym charakterze	30 000,00
	077 0 - Wpłaty z tytułu odpłatnego nabycia prawa własności oraz prawa użytkowania wieczystego nieruchomości	1 500 000,00
	092 0 - Wpływy z pozostałych odsetek	600,00
	211 0 - Dotacje celowe otrzymane z budżetu państwa na zadania bieżące z zakresu administracji rządowej oraz inne zadania zlecone ustawami realizowane przez powiat	238 000,00
	236 0 - Dochody jednostek samorządu terytorialnego związane z realizacją zadań z zakresu administracji rządowej oraz innych zadań zleconych ustawami	620 000,00
<b>710 - Działalność usługowa</b>		<b>988 000,00</b>
<b>71012 - Zadania z zakresu geodezji i kartografii</b>		<b>494 000,00</b>
	211 0 - Dotacje celowe otrzymane z budżetu państwa na zadania bieżące z zakresu administracji rządowej oraz inne zadania zlecone ustawami realizowane przez powiat	494 000,00
<b>71015 - Nadzór budowlany</b>		<b>494 000,00</b>
	211 0 - Dotacje celowe otrzymane z budżetu państwa na zadania bieżące z zakresu administracji rządowej oraz inne zadania zlecone ustawami realizowane przez powiat	494 000,00
<b>750 - Administracja publiczna</b>		<b>122 300,00</b>
<b>75011 - Urzędy wojewódzkie</b>		<b>28 700,00</b>

Dz/Roz/§	Nazwa	Plan
211 0	- Dotacje celowe otrzymane z budżetu państwa na zadania bieżące z zakresu administracji rządowej oraz inne zadania zlecone ustawami realizowane przez powiat	28 700,00
<b>75020</b>	<b>- Starostwa powiatowe</b>	<b>51 600,00</b>
069 0	- Wpływy z różnych opłat	4 500,00
075 0	- Wpływy z najmu i dzierżawy składników majątkowych Skarbu Państwa, jednostek samorządu terytorialnego lub innych jednostek zaliczanych do sektora finansów publicznych oraz innych umów o podobnym charakterze	34 000,00
083 0	- Wpływy z usług	10 000,00
092 0	- Wpływy z pozostałych odsetek	100,00
097 0	- Wpływy z różnych dochodów	3 000,00
<b>75045</b>	<b>- Kwalifikacja wojskowa</b>	<b>42 000,00</b>
211 0	- Dotacje celowe otrzymane z budżetu państwa na zadania bieżące z zakresu administracji rządowej oraz inne zadania zlecone ustawami realizowane przez powiat	40 000,00
212 0	- Dotacje celowe otrzymane z budżetu państwa na zadania bieżące realizowane przez powiat na podstawie porozumień z organami administracji rządowej	2 000,00
<b>754</b>	<b>- Bezpieczeństwo publiczne i ochrona przeciwpożarowa</b>	<b>6 499 000,00</b>
<b>75411</b>	<b>- Komendy powiatowe Państwowej Straży Pożarnej</b>	<b>6 499 000,00</b>
211 0	- Dotacje celowe otrzymane z budżetu państwa na zadania bieżące z zakresu administracji rządowej oraz inne zadania zlecone ustawami realizowane przez powiat	6 499 000,00
<b>755</b>	<b>- Wymiar sprawiedliwości</b>	<b>313 020,00</b>
<b>75515</b>	<b>- Nieodpłatna pomoc prawna</b>	<b>313 020,00</b>
211 0	- Dotacje celowe otrzymane z budżetu państwa na zadania bieżące z zakresu administracji rządowej oraz inne zadania zlecone ustawami realizowane przez powiat	313 020,00
<b>756</b>	<b>- Dochody od osób prawnych, od osób fizycznych i od innych jednostek nie posiadających osobowości prawnej oraz wydatki związane z ich poborem</b>	<b>24 805 083,00</b>
<b>75618</b>	<b>- Wpływy z innych opłat stanowiących dochody jednostek samorządu terytorialnego na podstawie ustaw</b>	<b>2 283 000,00</b>
042 0	- Wpływy z opłaty komunikacyjnej	1 880 000,00
049 0	- Wpływy z innych lokalnych opłat pobieranych przez jednostki samorządu terytorialnego na podstawie odrębnych ustaw	62 000,00
057 0	- Wpływy z tytułu grzywien, mandatów i innych kar pieniężnych od osób fizycznych	1 000,00
059 0	- Wpływy z opłat za koncesje i licencje	30 000,00
065 0	- Wpływy z opłat za wydanie prawa jazdy	310 000,00
<b>75622</b>	<b>- Udziały powiatów w podatkach stanowiących dochód budżetu państwa</b>	<b>22 522 083,00</b>
001 0	- Wpływy z podatku dochodowego od osób fizycznych	22 022 083,00
002 0	- Wpływy z podatku dochodowego od osób prawnych	500 000,00
<b>758</b>	<b>- Różne rozliczenia</b>	<b>58 375 792,00</b>
<b>75801</b>	<b>- Część oświatowa subwencji ogólnej dla jednostek samorządu terytorialnego</b>	<b>45 637 585,00</b>
292 0	- Subwencje ogólne z budżetu państwa	45 637 585,00
<b>75802</b>	<b>- Uzupelnienie subwencji ogólnej dla jednostek samorządu terytorialnego</b>	<b>1 000 000,00</b>



Dz/Roz/§	Nazwa	Plan
618 0	Środki na inwestycje na drogach publicznych powiatowych i wojewódzkich oraz na drogach powiatowych, wojewódzkich i krajowych w granicach miast na prawach powiatu	1 000 000,00
<b>75803</b>	<b>Część wyrównawcza subwencji ogólnej dla powiatów</b>	<b>8 402 450,00</b>
292 0	Subwencje ogólne z budżetu państwa	8 402 450,00
<b>75814</b>	<b>Różne rozliczenia finansowe</b>	<b>50 000,00</b>
092 0	Wpływy z pozostałych odsetek	50 000,00
<b>75832</b>	<b>Część równoważąca subwencji ogólnej dla powiatów</b>	<b>3 285 757,00</b>
292 0	Subwencje ogólne z budżetu państwa	3 285 757,00
<b>801</b>	<b>Oświata i wychowanie</b>	<b>1 637 633,75</b>
<b>80120</b>	<b>Licea ogólnokształcące</b>	<b>1 637 633,75</b>
620 7	Dotacje celowe w ramach programów finansowanych z udziałem środków europejskich oraz środków, o których mowa w art. 5 ust. 1 pkt 3 oraz ust. 3 pkt 5 i 6 ustawy, lub płatności w ramach budżetu środków europejskich, z wyłączeniem dochodów klasyfikowanych	1 637 633,75
<b>851</b>	<b>Ochrona zdrowia</b>	<b>3 196 000,00</b>
<b>85156</b>	<b>Składki na ubezpieczenie zdrowotne oraz świadczenia dla osób nieobjętych obowiązkiem ubezpieczenia zdrowotnego</b>	<b>3 196 000,00</b>
211 0	Dotacje celowe otrzymane z budżetu państwa na zadania bieżące z zakresu administracji rządowej oraz inne zadania zlecone ustawami realizowane przez powiat	3 196 000,00
<b>852</b>	<b>Pomoc społeczna</b>	<b>134 000,00</b>
<b>85202</b>	<b>Domy pomocy społecznej</b>	<b>134 000,00</b>
213 0	Dotacje celowe otrzymane z budżetu państwa na realizację bieżących zadań własnych powiatu	134 000,00
<b>853</b>	<b>Pozostałe zadania w zakresie polityki społecznej</b>	<b>988 500,00</b>
<b>85321</b>	<b>Zespoły do spraw orzekania o niepełnosprawności</b>	<b>379 000,00</b>
211 0	Dotacje celowe otrzymane z budżetu państwa na zadania bieżące z zakresu administracji rządowej oraz inne zadania zlecone ustawami realizowane przez powiat	379 000,00
<b>85333</b>	<b>Powiatowe urzędy pracy</b>	<b>609 500,00</b>
269 0	Środki z Funduszu Pracy otrzymane przez powiat z przeznaczeniem na finansowanie kosztów wynagrodzenia i składek na ubezpieczenia społeczne pracowników powiatowego urzędu pracy	609 500,00
<b>854</b>	<b>Edukacyjna opieka wychowawcza</b>	<b>635 795,00</b>
<b>85410</b>	<b>Internaty i bursy szkolne</b>	<b>635 795,00</b>
628 0	Środki otrzymane od pozostałych jednostek zaliczanych do sektora finansów publicznych na finansowanie lub dofinansowanie kosztów realizacji inwestycji i zakupów inwestycyjnych jednostek zaliczanych do sektora finansów publicznych	635 795,00
<b>855</b>	<b>Rodzina</b>	<b>1 040 000,00</b>
<b>85508</b>	<b>Rodziny zastępcze</b>	<b>1 040 000,00</b>
216 0	Dotacje celowe otrzymane z budżetu państwa na zadania bieżące z zakresu administracji rządowej zlecone powiatom, związane z realizacją dodatku wychowawczego oraz dodatku do zryczałtowanej kwoty stanowiących pomoc państwa w wychowywaniu dzieci	1 040 000,00
<b>900</b>	<b>Gospodarka komunalna i ochrona środowiska</b>	<b>300 000,00</b>
<b>90019</b>	<b>Wpływy i wydatki związane z gromadzeniem środków z opłat i kar za korzystanie ze środowiska</b>	<b>300 000,00</b>
069 0	Wpływy z różnych opłat	300 000,00
<b>Razem:</b>		<b>106.045.308,75</b>



Starostwo Powiatowe

**Budżet na rok 2017**

<b>DOCHODY WŁASNE</b>		
Dz/Roz/§	Nazwa	Plan
<b>020 - Leśnictwo</b>		<b>95 000,00</b>
<b>02001 - Gospodarka leśna</b>		<b>95 000,00</b>
246 0	Środki otrzymane od pozostałych jednostek zaliczanych do sektora finansów publicznych na realizację zadań bieżących jednostek zaliczanych do sektora finansów publicznych	95 000,00
<b>600 - Transport i łączność</b>		<b>4 500 585,00</b>
<b>60014 - Drogi publiczne powiatowe</b>		<b>4 500 585,00</b>
630 0	Dotacja celowa otrzymana z tytułu pomocy finansowej udzielanej między jednostkami samorządu terytorialnego na dofinansowanie własnych zadań inwestycyjnych i zakupów inwestycyjnych	2 340 585,00
643 0	Dotacje celowe otrzymane z budżetu państwa na realizację inwestycji i zakupów inwestycyjnych własnych powiatu	2 160 000,00
<b>700 - Gospodarka mieszkaniowa</b>		<b>2 176 600,00</b>
<b>70005 - Gospodarka gruntami i nieruchomościami</b>		<b>2 176 600,00</b>
047 0	Wpływy z opłat za trwały zarząd, użytkowanie i służebności	20 000,00
055 0	Wpływy z opłat z tytułu użytkowania wieczystego nieruchomości	6 000,00
075 0	Wpływy z najmu i dzierżawy składników majątkowych Skarbu Państwa, jednostek samorządu terytorialnego lub innych jednostek zaliczanych do sektora finansów publicznych oraz innych umów o podobnym charakterze	30 000,00
077 0	Wpłaty z tytułu odpłatnego nabycia prawa własności oraz prawa użytkowania wieczystego nieruchomości	1 500 000,00
092 0	Wpływy z pozostałych odsetek	600,00
236 0	Dochody jednostek samorządu terytorialnego związane z realizacją zadań z zakresu administracji rządowej oraz innych zadań zleconych ustawami	620 000,00
<b>750 - Administracja publiczna</b>		<b>51 600,00</b>
<b>75020 - Starostwa powiatowe</b>		<b>51 600,00</b>
069 0	Wpływy z różnych opłat	4 500,00
075 0	Wpływy z najmu i dzierżawy składników majątkowych Skarbu Państwa, jednostek samorządu terytorialnego lub innych jednostek zaliczanych do sektora finansów publicznych oraz innych umów o podobnym charakterze	34 000,00
083 0	Wpływy z usług	10 000,00
092 0	Wpływy z pozostałych odsetek	100,00
097 0	Wpływy z różnych dochodów	3 000,00
<b>756 - Dochody od osób prawnych, od osób fizycznych i od innych jednostek nie posiadających osobowości prawnej oraz wydatki związane z ich poborem</b>		<b>24 805 083,00</b>
<b>75618 - Wpływy z innych opłat stanowiących dochody jednostek samorządu terytorialnego na podstawie ustaw</b>		<b>2 283 000,00</b>
042 0	Wpływy z opłaty komunikacyjnej	1 880 000,00

Dz/Roz/§	Nazwa	Plan
049 0	Wpływy z innych lokalnych opłat pobieranych przez jednostki samorządu terytorialnego na podstawie odrębnych ustaw	62 000,00
057 0	Wpływy z tytułu grzywien, mandatów i innych kar pieniężnych od osób fizycznych	1 000,00
059 0	Wpływy z opłat za koncesje i licencje	30 000,00
065 0	Wpływy z opłat za wydanie prawa jazdy	310 000,00
<b>75622</b>	<b>Udziały powiatów w podatkach stanowiących dochód budżetu państwa</b>	<b>22 522 083,00</b>
001 0	Wpływy z podatku dochodowego od osób fizycznych	22 022 083,00
002 0	Wpływy z podatku dochodowego od osób prawnych	500 000,00
<b>758</b>	<b>Różne rozliczenia</b>	<b>58 375 792,00</b>
<b>75801</b>	<b>Część oświatowa subwencji ogólnej dla jednostek samorządu terytorialnego</b>	<b>45 637 585,00</b>
292 0	Subwencje ogólne z budżetu państwa	45 637 585,00
<b>75802</b>	<b>Uzupełnienie subwencji ogólnej dla jednostek samorządu terytorialnego</b>	<b>1 000 000,00</b>
618 0	Środki na inwestycje na drogach publicznych powiatowych i wojewódzkich oraz na drogach powiatowych, wojewódzkich i krajowych w granicach miast na prawach powiatu	1 000 000,00
<b>75803</b>	<b>Część wyrównawcza subwencji ogólnej dla powiatów</b>	<b>8 402 450,00</b>
292 0	Subwencje ogólne z budżetu państwa	8 402 450,00
<b>75814</b>	<b>Różne rozliczenia finansowe</b>	<b>50 000,00</b>
092 0	Wpływy z pozostałych odsetek	50 000,00
<b>75832</b>	<b>Część równoważąca subwencji ogólnej dla powiatów</b>	<b>3 285 757,00</b>
292 0	Subwencje ogólne z budżetu państwa	3 285 757,00
<b>801</b>	<b>Oświata i wychowanie</b>	<b>1 637 633,75</b>
<b>80120</b>	<b>Licea ogólnokształcące</b>	<b>1 637 633,75</b>
620 7	Dotacje celowe w ramach programów finansowanych z udziałem środków europejskich oraz środków, o których mowa w art. 5 ust. 1 pkt 3 oraz ust. 3 pkt 5 i 6 ustawy, lub płatności w ramach budżetu środków europejskich, z wyłączeniem dochodów klasyfikowanych	1 637 633,75
<b>852</b>	<b>Pomoc społeczna</b>	<b>134 000,00</b>
<b>85202</b>	<b>Domy pomocy społecznej</b>	<b>134 000,00</b>
213 0	Dotacje celowe otrzymane z budżetu państwa na realizację bieżących zadań własnych powiatu	134 000,00
<b>853</b>	<b>Pozostałe zadania w zakresie polityki społecznej</b>	<b>609 500,00</b>
<b>85333</b>	<b>Powiatowe urzędy pracy</b>	<b>609 500,00</b>
269 0	Środki z Funduszu Pracy otrzymane przez powiat z przeznaczeniem na finansowanie kosztów wynagrodzenia i składek na ubezpieczenia społeczne pracowników powiatowego urzędu pracy	609 500,00
<b>854</b>	<b>Edukacyjna opieka wychowawcza</b>	<b>635 795,00</b>
<b>85410</b>	<b>Internaty i bursy szkolne</b>	<b>635 795,00</b>
628 0	Środki otrzymane od pozostałych jednostek zaliczanych do sektora finansów publicznych na finansowanie lub dofinansowanie kosztów realizacji inwestycji i zakupów inwestycyjnych jednostek zaliczanych do sektora finansów publicznych	635 795,00
<b>900</b>	<b>Gospodarka komunalna i ochrona środowiska</b>	<b>300 000,00</b>
<b>90019</b>	<b>Wpływy i wydatki związane z gromadzeniem środków z opłat i kar za korzystanie ze środowiska</b>	<b>300 000,00</b>
069 0	Wpływy z różnych opłat	300 000,00
<b>Razem:</b>		<b>93 321 588,75</b>

Starostwo Powiatowe

**Budżet na rok 2017**

**DOCHODY NA ZADANIA ZLECONE**

Dz/Roz/§	Nazwa	Plan
<b>700 - Gospodarka mieszkaniowa</b>		<b>238 000,00</b>
<b>70005 - Gospodarka gruntami i nieruchomościami</b>		<b>238 000,00</b>
211 0 - Dotacje celowe otrzymane z budżetu państwa na zadania bieżące z zakresu administracji rządowej oraz inne zadania zlecone ustawami realizowane przez powiat		238 000,00
<b>710 - Działalność usługowa</b>		<b>988 000,00</b>
<b>71012 - Zadania z zakresu geodezji i kartografii</b>		<b>494 000,00</b>
211 0 - Dotacje celowe otrzymane z budżetu państwa na zadania bieżące z zakresu administracji rządowej oraz inne zadania zlecone ustawami realizowane przez powiat		494 000,00
<b>71015 - Nadzór budowlany</b>		<b>494 000,00</b>
211 0 - Dotacje celowe otrzymane z budżetu państwa na zadania bieżące z zakresu administracji rządowej oraz inne zadania zlecone ustawami realizowane przez powiat		494 000,00
<b>750 - Administracja publiczna</b>		<b>68 700,00</b>
<b>75011 - Urzędy wojewódzkie</b>		<b>28 700,00</b>
211 0 - Dotacje celowe otrzymane z budżetu państwa na zadania bieżące z zakresu administracji rządowej oraz inne zadania zlecone ustawami realizowane przez powiat		28 700,00
<b>75045 - Kwalifikacja wojskowa</b>		<b>40 000,00</b>
211 0 - Dotacje celowe otrzymane z budżetu państwa na zadania bieżące z zakresu administracji rządowej oraz inne zadania zlecone ustawami realizowane przez powiat		40 000,00
<b>754 - Bezpieczeństwo publiczne i ochrona przeciwpożarowa</b>		<b>6 499 000,00</b>
<b>75411 - Komendy powiatowe Państwowej Straży Pożarnej</b>		<b>6 499 000,00</b>
211 0 - Dotacje celowe otrzymane z budżetu państwa na zadania bieżące z zakresu administracji rządowej oraz inne zadania zlecone ustawami realizowane przez powiat		6 499 000,00
<b>755 - Wymiar sprawiedliwości</b>		<b>313 020,00</b>
<b>75515 - Nieodpłatna pomoc prawna</b>		<b>313 020,00</b>
211 0 - Dotacje celowe otrzymane z budżetu państwa na zadania bieżące z zakresu administracji rządowej oraz inne zadania zlecone ustawami realizowane przez powiat		313 020,00
<b>851 - Ochrona zdrowia</b>		<b>3 196 000,00</b>
<b>85156 - Składki na ubezpieczenie zdrowotne oraz świadczenia dla osób nieobjętych obowiązkiem ubezpieczenia zdrowotnego</b>		<b>3 196 000,00</b>
211 0 - Dotacje celowe otrzymane z budżetu państwa na zadania bieżące z zakresu administracji rządowej oraz inne zadania zlecone ustawami realizowane przez powiat		3 196 000,00
<b>853 - Pozostałe zadania w zakresie polityki społecznej</b>		<b>379 000,00</b>
<b>85321 - Zespoły do spraw orzekania o niepełnosprawności</b>		<b>379 000,00</b>

Dz/Roz/§	Nazwa	Plan
211 0	Dotacje celowe otrzymane z budżetu państwa na zadania bieżące z zakresu administracji rządowej oraz inne zadania zlecone ustawami realizowane przez powiat	379 000,00
<b>855 - Rodzina</b>		<b>1 040 000,00</b>
<b>85508 - Rodziny zastępcze</b>		<b>1 040 000,00</b>
216 0	Dotacje celowe otrzymane z budżetu państwa na zadania bieżące z zakresu administracji rządowej zlecone powiatom, związane z realizacją dodatku wychowawczego oraz dodatku do zryczałtowanej kwoty stanowiących pomoc państwa w wychowywaniu dzieci	1 040 000,00
<b>Razem:</b>		<b>12 721 720,00</b>

Załącznik Nr 3/3  
do Uchwały Nr 1380/17  
Zarządu Powiatu Stargardzkiego  
z dnia 2 stycznia 2017 roku

Starostwo Powiatowe

**Budżet na rok 2017**

**DOCHODY NA ZADANIA Z ZAKRESU ADMINISTRACJI RZĄDOWEJ WYKONYWANE NA  
PODSTAWIE POROZUMIEŃ Z ORGANAMI ADMINISTRACJI RZĄDOWEJ**

Dz/Roz/§	Nazwa	Plan
<b>750 - Administracja publiczna</b>		<b>2 000,00</b>
<b>75045 - Kwalifikacja wojskowa</b>		<b>2 000,00</b>
	212 0 - Dotacje celowe otrzymane z budżetu państwa na zadania bieżące realizowane przez powiat na podstawie porozumień z organami administracji rządowej	2 000,00
<b>Razem:</b>		<b>2 000,00</b>





Starostwo Powiatowe

**Budżet na rok 2017**

**WYDATKI ZBIORCZO**

Dz/Roz/§	Nazwa	Plan
<b>020 - Leśnictwo</b>		<b>151 000,00</b>
<b>02001 - Gospodarka leśna</b>		<b>105 000,00</b>
303 0	Różne wydatki na rzecz osób fizycznych	95 000,00
430 0	Zakup usług pozostałych	10 000,00
<b>02002 - Nadzór nad gospodarką leśną</b>		<b>46 000,00</b>
430 0	Zakup usług pozostałych	46 000,00
<b>600 - Transport i łączność</b>		<b>1 802 068,40</b>
<b>60014 - Drogi publiczne powiatowe</b>		<b>1 407 068,40</b>
231 0	Dotacje celowe przekazane gminie na zadania bieżące realizowane na podstawie porozumień (umów) między jednostkami samorządu terytorialnego	419 800,00
430 0	Zakup usług pozostałych	200 000,00
605 0	Wydatki inwestycyjne jednostek budżetowych	787 268,40
<b>60016 - Drogi publiczne gminne</b>		<b>395 000,00</b>
630 0	Dotacja celowa na pomoc finansową udzielaną między jednostkami samorządu terytorialnego na dofinansowanie własnych zadań inwestycyjnych i zakupów inwestycyjnych	395 000,00
<b>630 - Turystyka</b>		<b>407 000,00</b>
<b>63095 - Pozostała działalność</b>		<b>407 000,00</b>
417 0	Wynagrodzenia bezosobowe	2 800,00
419 0	Nagrody konkursowe	13 100,00
430 0	Zakup usług pozostałych	8 900,00
443 0	Różne opłaty i składki	2 200,00
630 0	Dotacja celowa na pomoc finansową udzielaną między jednostkami samorządu terytorialnego na dofinansowanie własnych zadań inwestycyjnych i zakupów inwestycyjnych	380 000,00
<b>700 - Gospodarka mieszkaniowa</b>		<b>1 059 740,00</b>
<b>70005 - Gospodarka gruntami i nieruchomościami</b>		<b>1 059 740,00</b>
401 0	Wynagrodzenia osobowe pracowników	352 360,00
404 0	Dodatkowe wynagrodzenie roczne	29 520,00
411 0	Składki na ubezpieczenia społeczne	64 514,00
412 0	Składki na Fundusz Pracy	9 050,00
417 0	Wynagrodzenia bezosobowe	300,00
421 0	Zakup materiałów i wyposażenia	2 000,00
426 0	Zakup energii	75 500,00
427 0	Zakup usług remontowych	5 600,00
430 0	Zakup usług pozostałych	78 490,00
439 0	Zakup usług obejmujących wykonanie ekspertyz, analiz i opinii	35 400,00
443 0	Różne opłaty i składki	25 500,00
444 0	Odpisy na zakładowy fundusz świadczeń socjalnych	9 846,00

Dz/Roz/§	Nazwa	Plan
448 0	- Podatek od nieruchomości	94 000,00
450 0	- Pozostałe podatki na rzecz budżetów jednostek samorządu terytorialnego	60,00
451 0	- Oplaty na rzecz budżetu państwa	100,00
459 0	- Kary i odszkodowania wypłacane na rzecz osób fizycznych	50 000,00
460 0	- Kary, odszkodowania i grzywny wypłacane na rzecz osób prawnych i innych	200 000,00
461 0	- Koszty postępowania sądowego i prokuratorskiego	2 500,00
606 0	- Wydatki na zakupy inwestycyjne jednostek budżetowych	25 000,00
<b>710</b>	<b>- Działalność usługowa</b>	<b>1 000,00</b>
<b>71095</b>	<b>- Pozostała działalność</b>	<b>1 000,00</b>
461 0	- Koszty postępowania sądowego i prokuratorskiego	1 000,00
<b>750</b>	<b>- Administracja publiczna</b>	<b>10 025 768,00</b>
<b>75011</b>	<b>- Urzędy wojewódzkie</b>	<b>523 268,00</b>
401 0	- Wynagrodzenia osobowe pracowników	405 463,00
404 0	- Dodatkowe wynagrodzenie roczne	30 322,00
411 0	- Składki na ubezpieczenia społeczne	44 597,00
412 0	- Składki na Fundusz Pracy	5 095,00
430 0	- Zakup usług pozostałych	480,00
444 0	- Odpisy na zakładowy fundusz świadczeń socjalnych	12 311,00
461 0	- Koszty postępowania sądowego i prokuratorskiego	25 000,00
<b>75019</b>	<b>- Rady powiatów</b>	<b>570 645,00</b>
303 0	- Różne wydatki na rzecz osób fizycznych	462 000,00
401 0	- Wynagrodzenia osobowe pracowników	66 800,00
404 0	- Dodatkowe wynagrodzenie roczne	5 470,00
411 0	- Składki na ubezpieczenia społeczne	12 416,00
412 0	- Składki na Fundusz Pracy	1 771,00
421 0	- Zakup materiałów i wyposażenia	7 000,00
422 0	- Zakup środków żywności	8 000,00
430 0	- Zakup usług pozostałych	5 000,00
444 0	- Odpisy na zakładowy fundusz świadczeń socjalnych	2 188,00
<b>75020</b>	<b>- Starostwa powiatowe</b>	<b>8 709 855,00</b>
302 0	- Wydatki osobowe niezaliczone do wynagrodzeń	15 400,00
401 0	- Wynagrodzenia osobowe pracowników	4 700 527,00
404 0	- Dodatkowe wynagrodzenie roczne	319 505,00
411 0	- Składki na ubezpieczenia społeczne	850 074,00
412 0	- Składki na Fundusz Pracy	122 587,00
414 0	- Wpłaty na Państwowy Fundusz Rehabilitacji Osób Niepełnosprawnych	5 000,00
417 0	- Wynagrodzenia bezosobowe	5 539,00
421 0	- Zakup materiałów i wyposażenia	236 600,00
422 0	- Zakup środków żywności	2 400,00
426 0	- Zakup energii	218 000,00
427 0	- Zakup usług remontowych	70 000,00
428 0	- Zakup usług zdrowotnych	13 000,00
430 0	- Zakup usług pozostałych	1 781 200,00
436 0	- Oplaty z tytułu zakupu usług telekomunikacyjnych	50 000,00
438 0	- Zakup usług obejmujących tłumaczenia	2 000,00
441 0	- Podróże służbowe krajowe	18 000,00
442 0	- Podróże służbowe zagraniczne	2 000,00
443 0	- Różne oplaty i składki	67 500,00

Dz/Roz/§	Nazwa	Plan
444 0	Odpisy na zakładowy fundusz świadczeń socjalnych	152 423,00
458 0	Pozostałe odsetki	500,00
459 0	Kary i odszkodowania wypłacane na rzecz osób fizycznych	1 000,00
461 0	Koszty postępowania sądowego i prokuratorskiego	13 000,00
470 0	Szkolenia pracowników niebędących członkami korpusu służby cywilnej	63 600,00
<b>75045</b>	<b>Kwalifikacja wojskowa</b>	<b>42 000,00</b>
303 0	Różne wydatki na rzecz osób fizycznych	8 400,00
411 0	Składki na ubezpieczenia społeczne	2 385,00
412 0	Składki na Fundusz Pracy	335,00
417 0	Wynagrodzenia bezosobowe	13 500,00
421 0	Zakup materiałów i wyposażenia	8 830,00
428 0	Zakup usług zdrowotnych	4 000,00
430 0	Zakup usług pozostałych	4 550,00
<b>75075</b>	<b>Promocja jednostek samorządu terytorialnego</b>	<b>170 000,00</b>
304 0	Nagrody o charakterze szczególnym niezaliczone do wynagrodzeń	4 000,00
417 0	Wynagrodzenia bezosobowe	2 000,00
419 0	Nagrody konkursowe	10 000,00
421 0	Zakup materiałów i wyposażenia	20 000,00
422 0	Zakup środków żywności	2 000,00
430 0	Zakup usług pozostałych	132 000,00
<b>75095</b>	<b>Pozostała działalność</b>	<b>10 000,00</b>
430 0	Zakup usług pozostałych	10 000,00
<b>754</b>	<b>Bezpieczeństwo publiczne i ochrona przeciwpożarowa</b>	<b>68 000,00</b>
<b>75404</b>	<b>Komendy wojewódzkie Policji</b>	<b>45 000,00</b>
230 0	Wpłaty jednostek na państwowy fundusz celowy	10 000,00
617 0	Wpłaty jednostek na państwowy fundusz celowy na finansowanie lub dofinansowanie zadań inwestycyjnych	35 000,00
<b>75421</b>	<b>Zarządzanie kryzysowe</b>	<b>1 000,00</b>
421 0	Zakup materiałów i wyposażenia	500,00
422 0	Zakup środków żywności	300,00
430 0	Zakup usług pozostałych	200,00
<b>75495</b>	<b>Pozostała działalność</b>	<b>22 000,00</b>
419 0	Nagrody konkursowe	4 000,00
421 0	Zakup materiałów i wyposażenia	5 000,00
430 0	Zakup usług pozostałych	13 000,00
<b>755</b>	<b>Wymiar sprawiedliwości</b>	<b>327 248,00</b>
<b>75515</b>	<b>Nieodpłatna pomoc prawna</b>	<b>327 248,00</b>
236 0	Dotacje celowe z budżetu jednostki samorządu terytorialnego, udzielone w trybie art. 221 ustawy, na finansowanie lub dofinansowanie zadań zleconych do realizacji organizacjom prowadzącym działalność pożytku publicznego	182 178,00
401 0	Wynagrodzenia osobowe pracowników	10 710,00
404 0	Dodatkowe wynagrodzenie roczne	911,00
411 0	Składki na ubezpieczenia społeczne	1 996,00
412 0	Składki na Fundusz Pracy	285,00
417 0	Wynagrodzenia bezosobowe	12 146,00
421 0	Zakup materiałów i wyposażenia	6 390,00
430 0	Zakup usług pozostałych	112 306,00
444 0	Odpisy na zakładowy fundusz świadczeń socjalnych	326,00

Dz/Roz/§	Nazwa	Plan
<b>757 - Obsługa długu publicznego</b>		<b>1 326 000,00</b>
<b>75702 - Obsługa papierów wartościowych, kredytów i pożyczek jednostek samorządu terytorialnego</b>		<b>1 326 000,00</b>
801 0 - Rozliczenia z bankami związane z obsługą długu publicznego		2 610,00
811 0 - Odsetki od samorządowych papierów wartościowych lub zaciągniętych przez jednostkę samorządu terytorialnego kredytów i pożyczek		1 323 390,00
<b>758 - Różne rozliczenia</b>		<b>1 118 826,00</b>
<b>75818 - Rezerwy ogólne i celowe</b>		<b>1 118 826,00</b>
481 0 - Rezerwy		1 118 826,00
<b>801 - Oświata i wychowanie</b>		<b>9 488 050,39</b>
<b>80120 - Licea ogólnokształcące</b>		<b>4 287 528,39</b>
254 0 - Dotacja podmiotowa z budżetu dla niepublicznej jednostki systemu oświaty		1 895 000,00
605 0 - Wydatki inwestycyjne jednostek budżetowych		345 485,39
605 7 - Wydatki inwestycyjne jednostek budżetowych		1 637 633,75
605 9 - Wydatki inwestycyjne jednostek budżetowych		409 409,25
<b>80130 - Szkoły zawodowe</b>		<b>4 183 800,00</b>
231 0 - Dotacje celowe przekazane gminie na zadania bieżące realizowane na podstawie porozumień (umów) między jednostkami samorządu terytorialnego		2 000,00
254 0 - Dotacja podmiotowa z budżetu dla niepublicznej jednostki systemu oświaty		4 181 800,00
<b>80132 - Szkoły artystyczne</b>		<b>10 000,00</b>
424 0 - Zakup środków dydaktycznych i książek		10 000,00
<b>80150 - Realizacja zadań wymagających stosowania specjalnej organizacji nauki i metod pracy dla dzieci i młodzieży w szkołach podstawowych, gimnazjach, liceach ogólnokształcących, liceach profilowanych i szkołach zawodowych oraz szkołach artystycznych</b>		<b>190 000,00</b>
254 0 - Dotacja podmiotowa z budżetu dla niepublicznej jednostki systemu oświaty		190 000,00
<b>80195 - Pozostała działalność</b>		<b>816 722,00</b>
401 0 - Wynagrodzenia osobowe pracowników		769 522,00
417 0 - Wynagrodzenia bezosobowe		3 600,00
419 0 - Nagrody konkursowe		19 000,00
421 0 - Zakup materiałów i wyposażenia		1 000,00
422 0 - Zakup środków żywności		300,00
424 0 - Zakup środków dydaktycznych i książek		6 000,00
430 0 - Zakup usług pozostałych		17 300,00
<b>851 - Ochrona zdrowia</b>		<b>2 669 913,00</b>
<b>85111 - Szpitale ogólne</b>		<b>2 550 000,00</b>
416 0 - Pokrycie ujemnego wyniku finansowego jednostek zaliczanych do sektora finansów publicznych		2 550 000,00
<b>85156 - Składki na ubezpieczenie zdrowotne oraz świadczenia dla osób nieobjętych obowiązkiem ubezpieczenia zdrowotnego</b>		<b>3 033,00</b>
413 0 - Składki na ubezpieczenie zdrowotne		3 033,00
<b>85195 - Pozostała działalność</b>		<b>116 880,00</b>
236 0 - Dotacje celowe z budżetu jednostki samorządu terytorialnego, udzielone w trybie art. 221 ustawy, na finansowanie lub dofinansowanie zadań zleconych do realizacji organizacjom prowadzącym działalność pożytku publicznego		38 880,00
417 0 - Wynagrodzenia bezosobowe		2 000,00
419 0 - Nagrody konkursowe		10 000,00
421 0 - Zakup materiałów i wyposażenia		9 000,00

Dz/Roz/§	Nazwa	Plan
422 0	Zakup środków żywności	10 000,00
430 0	Zakup usług pozostałych	47 000,00
<b>852</b>	<b>Pomoc społeczna</b>	<b>25 000,00</b>
<b>85220</b>	<b>Jednostki specjalistycznego poradnictwa, mieszkania chronione i ośrodki interwencji kryzysowej</b>	<b>25 000,00</b>
236 0	Dotacje celowe z budżetu jednostki samorządu terytorialnego, udzielone w trybie art. 221 ustawy, na finansowanie lub dofinansowanie zadań zleconych do realizacji organizacjom prowadzącym działalność pożytku publicznego	25 000,00
<b>853</b>	<b>Pozostałe zadania w zakresie polityki społecznej</b>	<b>530 074,00</b>
<b>85311</b>	<b>Rehabilitacja zawodowa i społeczna osób niepełnosprawnych</b>	<b>151 074,00</b>
258 0	Dotacja podmiotowa z budżetu dla jednostek niezaliczanych do sektora finansów publicznych	151 074,00
<b>85321</b>	<b>Zespoły do spraw orzekania o niepełnosprawności</b>	<b>379 000,00</b>
401 0	Wynagrodzenia osobowe pracowników	158 152,00
404 0	Dodatkowe wynagrodzenie roczne	12 815,00
411 0	Składki na ubezpieczenia społeczne	32 104,00
412 0	Składki na Fundusz Pracy	4 500,00
417 0	Wynagrodzenia bezosobowe	53 000,00
421 0	Zakup materiałów i wyposażenia	2 665,00
426 0	Zakup energii	2 000,00
427 0	Zakup usług remontowych	1 000,00
430 0	Zakup usług pozostałych	105 000,00
441 0	Podróże służbowe krajowe	200,00
444 0	Odpisy na zakładowy fundusz świadczeń socjalnych	6 564,00
470 0	Szkolenia pracowników niebędących członkami korpusu służby cywilnej	1 000,00
<b>854</b>	<b>Edukacyjna opieka wychowawcza</b>	<b>4 806 653,00</b>
<b>85406</b>	<b>Poradnie psychologiczno-pedagogiczne, w tym poradnie specjalistyczne</b>	<b>180 000,00</b>
254 0	Dotacja podmiotowa z budżetu dla niepublicznej jednostki systemu oświaty	180 000,00
<b>85410</b>	<b>Internaty i bursy szkolne</b>	<b>2 795 000,00</b>
254 0	Dotacja podmiotowa z budżetu dla niepublicznej jednostki systemu oświaty	70 000,00
605 0	Wydatki inwestycyjne jednostek budżetowych	2 725 000,00
<b>85419</b>	<b>Ośrodki rewalidacyjno-wychowawcze</b>	<b>1 800 000,00</b>
254 0	Dotacja podmiotowa z budżetu dla niepublicznej jednostki systemu oświaty	1 800 000,00
<b>85495</b>	<b>Pozostała działalność</b>	<b>31 653,00</b>
401 0	Wynagrodzenia osobowe pracowników	31 653,00
<b>900</b>	<b>Gospodarka komunalna i ochrona środowiska</b>	<b>62 000,00</b>
<b>90002</b>	<b>Gospodarka odpadami</b>	<b>5 000,00</b>
430 0	Zakup usług pozostałych	5 000,00
<b>90095</b>	<b>Pozostała działalność</b>	<b>57 000,00</b>
417 0	Wynagrodzenia bezosobowe	2 450,00
421 0	Zakup materiałów i wyposażenia	1 550,00
430 0	Zakup usług pozostałych	38 000,00
439 0	Zakup usług obejmujących wykonanie ekspertyz, analiz i opinii	15 000,00
<b>921</b>	<b>Kultura i ochrona dziedzictwa narodowego</b>	<b>273 000,00</b>
<b>92116</b>	<b>Biblioteki</b>	<b>105 000,00</b>
231 0	Dotacje celowe przekazane gminie na zadania bieżące realizowane na podstawie porozumień (umów) między jednostkami samorządu terytorialnego	105 000,00
<b>92120</b>	<b>Ochrona zabytków i opieka nad zabytkami</b>	<b>100 000,00</b>

Dz/Roz/§	Nazwa	Plan
427 0	Zakup usług remontowych	100 000,00
<b>92195</b>	<b>Pozostała działalność</b>	<b>68 000,00</b>
409 0	Honoraria	26 950,00
417 0	Wynagrodzenia bezosobowe	2 200,00
419 0	Nagrody konkursowe	3 350,00
421 0	Zakup materiałów i wyposażenia	500,00
430 0	Zakup usług pozostałych	35 000,00
<b>926</b>	<b>Kultura fizyczna</b>	<b>282 000,00</b>
<b>92605</b>	<b>Zadania w zakresie kultury fizycznej</b>	<b>255 000,00</b>
231 0	Dotacje celowe przekazane gminie na zadania bieżące realizowane na podstawie porozumień (umów) między jednostkami samorządu terytorialnego	30 000,00
282 0	Dotacja celowa z budżetu na finansowanie lub dofinansowanie zadań zleconych do realizacji stowarzyszeniom	225 000,00
<b>92695</b>	<b>Pozostała działalność</b>	<b>27 000,00</b>
417 0	Wynagrodzenia bezosobowe	1 000,00
419 0	Nagrody konkursowe	9 000,00
422 0	Zakup środków żywności	300,00
430 0	Zakup usług pozostałych	16 700,00
<b>Razem:</b>		<b>34 423 340,79</b>

Starostwo Powiatowe

**Budżet na rok 2017**

**WYDATKI WŁASNE**

Dz/Roz/§	Nazwa	Plan
<b>020 - Leśnictwo</b>		<b>151 000,00</b>
<b>02001 - Gospodarka leśna</b>		<b>105 000,00</b>
303 0	Różne wydatki na rzecz osób fizycznych	95 000,00
430 0	Zakup usług pozostałych	10 000,00
<b>02002 - Nadzór nad gospodarką leśną</b>		<b>46 000,00</b>
430 0	Zakup usług pozostałych	46 000,00
<b>600 - Transport i łączność</b>		<b>1 802 068,40</b>
<b>60014 - Drogi publiczne powiatowe</b>		<b>1 407 068,40</b>
231 0	Dotacje celowe przekazane gminie na zadania bieżące realizowane na podstawie porozumień (umów) między jednostkami samorządu terytorialnego	419 800,00
430 0	Zakup usług pozostałych	200 000,00
605 0	Wydatki inwestycyjne jednostek budżetowych	787 268,40
<b>60016 - Drogi publiczne gminne</b>		<b>395 000,00</b>
630 0	Dotacja celowa na pomoc finansową udzielaną między jednostkami samorządu terytorialnego na dofinansowanie własnych zadań inwestycyjnych i zakupów inwestycyjnych	395 000,00
<b>630 - Turystyka</b>		<b>407 000,00</b>
<b>63095 - Pozostała działalność</b>		<b>407 000,00</b>
417 0	Wynagrodzenia bezosobowe	2 800,00
419 0	Nagrody konkursowe	13 100,00
430 0	Zakup usług pozostałych	8 900,00
443 0	Różne opłaty i składki	2 200,00
630 0	Dotacja celowa na pomoc finansową udzielaną między jednostkami samorządu terytorialnego na dofinansowanie własnych zadań inwestycyjnych i zakupów inwestycyjnych	380 000,00
<b>700 - Gospodarka mieszkaniowa</b>		<b>821 740,00</b>
<b>70005 - Gospodarka gruntami i nieruchomościami</b>		<b>821 740,00</b>
401 0	Wynagrodzenia osobowe pracowników	238 172,00
404 0	Dodatkowe wynagrodzenie roczne	25 680,00
411 0	Składki na ubezpieczenia społeczne	55 912,00
412 0	Składki na Fundusz Pracy	7 500,00
421 0	Zakup materiałów i wyposażenia	2 000,00
426 0	Zakup energii	75 000,00
427 0	Zakup usług remontowych	5 000,00
430 0	Zakup usług pozostałych	50 000,00
439 0	Zakup usług obejmujących wykonanie ekspertyz, analiz i opinii	15 000,00
443 0	Różne opłaty i składki	25 000,00
444 0	Odpisy na zakładowy fundusz świadczeń socjalnych	9 846,00
448 0	Podatek od nieruchomości	35 000,00

Dz/Roz/§	Nazwa	Plan
450 0	- Pozostałe podatki na rzecz budżetów jednostek samorządu terytorialnego	30,00
451 0	- Opłaty na rzecz budżetu państwa	100,00
459 0	- Kary i odszkodowania wypłacane na rzecz osób fizycznych	50 000,00
460 0	- Kary, odszkodowania i grzywny wypłacane na rzecz osób prawnych i innych	200 000,00
461 0	- Koszty postępowania sądowego i prokuratorskiego	2 500,00
606 0	- Wydatki na zakupy inwestycyjne jednostek budżetowych	25 000,00
<b>710</b>	<b>- Działalność usługowa</b>	<b>1 000,00</b>
71095	- Pozostała działalność	1 000,00
461 0	- Koszty postępowania sądowego i prokuratorskiego	1 000,00
<b>750</b>	<b>- Administracja publiczna</b>	<b>9 955 068,00</b>
75011	- Urzędy wojewódzkie	494 568,00
401 0	- Wynagrodzenia osobowe pracowników	376 763,00
404 0	- Dodatkowe wynagrodzenie roczne	30 322,00
411 0	- Składki na ubezpieczenia społeczne	44 597,00
412 0	- Składki na Fundusz Pracy	5 095,00
430 0	- Zakup usług pozostałych	480,00
444 0	- Odpisy na zakładowy fundusz świadczeń socjalnych	12 311,00
461 0	- Koszty postępowania sądowego i prokuratorskiego	25 000,00
75019	- Rady powiatów	570 645,00
303 0	- Różne wydatki na rzecz osób fizycznych	462 000,00
401 0	- Wynagrodzenia osobowe pracowników	66 800,00
404 0	- Dodatkowe wynagrodzenie roczne	5 470,00
411 0	- Składki na ubezpieczenia społeczne	12 416,00
412 0	- Składki na Fundusz Pracy	1 771,00
421 0	- Zakup materiałów i wyposażenia	7 000,00
422 0	- Zakup środków żywności	8 000,00
430 0	- Zakup usług pozostałych	5 000,00
444 0	- Odpisy na zakładowy fundusz świadczeń socjalnych	2 188,00
75020	- Starostwa powiatowe	8 709 855,00
302 0	- Wydatki osobowe niezaliczone do wynagrodzeń	15 400,00
401 0	- Wynagrodzenia osobowe pracowników	4 700 527,00
404 0	- Dodatkowe wynagrodzenie roczne	319 505,00
411 0	- Składki na ubezpieczenia społeczne	850 074,00
412 0	- Składki na Fundusz Pracy	122 587,00
414 0	- Wpłaty na Państwowy Fundusz Rehabilitacji Osób Niepełnosprawnych	5 000,00
417 0	- Wynagrodzenia bezosobowe	5 539,00
421 0	- Zakup materiałów i wyposażenia	236 600,00
422 0	- Zakup środków żywności	2 400,00
426 0	- Zakup energii	218 000,00
427 0	- Zakup usług remontowych	70 000,00
428 0	- Zakup usług zdrowotnych	13 000,00
430 0	- Zakup usług pozostałych	1 781 200,00
436 0	- Opłaty z tytułu zakupu usług telekomunikacyjnych	50 000,00
438 0	- Zakup usług obejmujących tłumaczenia	2 000,00
441 0	- Podróże służbowe krajowe	18 000,00
442 0	- Podróże służbowe zagraniczne	2 000,00
443 0	- Różne opłaty i składki	67 500,00
444 0	- Odpisy na zakładowy fundusz świadczeń socjalnych	152 423,00



Dz/Roz/§	Nazwa	Plan
458 0	Pozostałe odsetki	500,00
459 0	Kary i odszkodowania wypłacane na rzecz osób fizycznych	1 000,00
461 0	Koszty postępowania sądowego i prokuratorskiego	13 000,00
470 0	Szkolenia pracowników niebędących członkami korpusu służby cywilnej	63 600,00
<b>75075</b>	<b>Promocja jednostek samorządu terytorialnego</b>	<b>170 000,00</b>
304 0	Nagrody o charakterze szczególnym niezaliczone do wynagrodzeń	4 000,00
417 0	Wynagrodzenia bezosobowe	2 000,00
419 0	Nagrody konkursowe	10 000,00
421 0	Zakup materiałów i wyposażenia	20 000,00
422 0	Zakup środków żywności	2 000,00
430 0	Zakup usług pozostałych	132 000,00
<b>75095</b>	<b>Pozostała działalność</b>	<b>10 000,00</b>
430 0	Zakup usług pozostałych	10 000,00
<b>754</b>	<b>Bezpieczeństwo publiczne i ochrona przeciwpożarowa</b>	<b>68 000,00</b>
<b>75404</b>	<b>Komendy wojewódzkie Policji</b>	<b>45 000,00</b>
230 0	Wpłaty jednostek na państwowy fundusz celowy	10 000,00
617 0	Wpłaty jednostek na państwowy fundusz celowy na finansowanie lub dofinansowanie zadań inwestycyjnych	35 000,00
<b>75421</b>	<b>Zarządzanie kryzysowe</b>	<b>1 000,00</b>
421 0	Zakup materiałów i wyposażenia	500,00
422 0	Zakup środków żywności	300,00
430 0	Zakup usług pozostałych	200,00
<b>75495</b>	<b>Pozostała działalność</b>	<b>22 000,00</b>
419 0	Nagrody konkursowe	4 000,00
421 0	Zakup materiałów i wyposażenia	5 000,00
430 0	Zakup usług pozostałych	13 000,00
<b>755</b>	<b>Wymiar sprawiedliwości</b>	<b>14 228,00</b>
<b>75515</b>	<b>Nieodpłatna pomoc prawna</b>	<b>14 228,00</b>
401 0	Wynagrodzenia osobowe pracowników	10 710,00
404 0	Dodatkowe wynagrodzenie roczne	911,00
411 0	Składki na ubezpieczenia społeczne	1 996,00
412 0	Składki na Fundusz Pracy	285,00
444 0	Odpisy na zakładowy fundusz świadczeń socjalnych	326,00
<b>757</b>	<b>Obsługa długu publicznego</b>	<b>1 326 000,00</b>
<b>75702</b>	<b>Obsługa papierów wartościowych, kredytów i pożyczek jednostek samorządu terytorialnego</b>	<b>1 326 000,00</b>
801 0	Rozliczenia z bankami związane z obsługą długu publicznego	2 610,00
811 0	Odsetki od samorządowych papierów wartościowych lub zaciągniętych przez jednostkę samorządu terytorialnego kredytów i pożyczek	1 323 390,00
<b>758</b>	<b>Różne rozliczenia</b>	<b>1 118 826,00</b>
<b>75818</b>	<b>Rezerwy ogólne i celowe</b>	<b>1 118 826,00</b>
481 0	Rezerwy	1 118 826,00
<b>801</b>	<b>Oświata i wychowanie</b>	<b>9 488 050,39</b>
<b>80120</b>	<b>Licea ogólnokształcące</b>	<b>4 287 528,39</b>
254 0	Dotacja podmiotowa z budżetu dla niepublicznej jednostki systemu oświaty	1 895 000,00
605 0	Wydatki inwestycyjne jednostek budżetowych	345 485,39
605 7	Wydatki inwestycyjne jednostek budżetowych	1 637 633,75
605 9	Wydatki inwestycyjne jednostek budżetowych	409 409,25

Dz/Roz/§	Nazwa	Plan
<b>80130</b>	<b>- Szkoły zawodowe</b>	<b>4 183 800,00</b>
231 0	- Dotacje celowe przekazane gminie na zadania bieżące realizowane na podstawie porozumień (umów) między jednostkami samorządu terytorialnego	2 000,00
254 0	- Dotacja podmiotowa z budżetu dla niepublicznej jednostki systemu oświaty	4 181 800,00
<b>80132</b>	<b>- Szkoły artystyczne</b>	<b>10 000,00</b>
424 0	- Zakup środków dydaktycznych i książek	10 000,00
<b>80150</b>	<b>- Realizacja zadań wymagających stosowania specjalnej organizacji nauki i metod pracy dla dzieci i młodzieży w szkołach podstawowych, gimnazjach, liceach ogólnokształcących, liceach profilowanych i szkołach zawodowych oraz szkołach artystycznych</b>	<b>190 000,00</b>
254 0	- Dotacja podmiotowa z budżetu dla niepublicznej jednostki systemu oświaty	190 000,00
<b>80195</b>	<b>- Pozostała działalność</b>	<b>816 722,00</b>
401 0	- Wynagrodzenia osobowe pracowników	769 522,00
417 0	- Wynagrodzenia bezosobowe	3 600,00
419 0	- Nagrody konkursowe	19 000,00
421 0	- Zakup materiałów i wyposażenia	1 000,00
422 0	- Zakup środków żywności	300,00
424 0	- Zakup środków dydaktycznych i książek	6 000,00
430 0	- Zakup usług pozostałych	17 300,00
<b>851</b>	<b>- Ochrona zdrowia</b>	<b>2 666 880,00</b>
<b>85111</b>	<b>- Szpitale ogólne</b>	<b>2 550 000,00</b>
416 0	- Pokrycie ujemnego wyniku finansowego jednostek zaliczanych do sektora finansów publicznych	2 550 000,00
<b>85195</b>	<b>- Pozostała działalność</b>	<b>116 880,00</b>
236 0	- Dotacje celowe z budżetu jednostki samorządu terytorialnego, udzielone w trybie art. 221 ustawy, na finansowanie lub dofinansowanie zadań zleconych do realizacji organizacjom prowadzącym działalność pożytku publicznego	38 880,00
417 0	- Wynagrodzenia bezosobowe	2 000,00
419 0	- Nagrody konkursowe	10 000,00
421 0	- Zakup materiałów i wyposażenia	9 000,00
422 0	- Zakup środków żywności	10 000,00
430 0	- Zakup usług pozostałych	47 000,00
<b>852</b>	<b>- Pomoc społeczna</b>	<b>25 000,00</b>
<b>85220</b>	<b>- Jednostki specjalistycznego poradnictwa, mieszkania chronione i ośrodki interwencji kryzysowej</b>	<b>25 000,00</b>
236 0	- Dotacje celowe z budżetu jednostki samorządu terytorialnego, udzielone w trybie art. 221 ustawy, na finansowanie lub dofinansowanie zadań zleconych do realizacji organizacjom prowadzącym działalność pożytku publicznego	25 000,00
<b>853</b>	<b>- Pozostałe zadania w zakresie polityki społecznej</b>	<b>151 074,00</b>
<b>85311</b>	<b>- Rehabilitacja zawodowa i społeczna osób niepełnosprawnych</b>	<b>151 074,00</b>
258 0	- Dotacja podmiotowa z budżetu dla jednostek niezaliczanych do sektora finansów publicznych	151 074,00
<b>854</b>	<b>- Edukacyjna opieka wychowawcza</b>	<b>4 806 653,00</b>
<b>85406</b>	<b>- Poradnie psychologiczno-pedagogiczne, w tym poradnie specjalistyczne</b>	<b>180 000,00</b>
254 0	- Dotacja podmiotowa z budżetu dla niepublicznej jednostki systemu oświaty	180 000,00
<b>85410</b>	<b>- Internaty i bursy szkolne</b>	<b>2 795 000,00</b>
254 0	- Dotacja podmiotowa z budżetu dla niepublicznej jednostki systemu oświaty	70 000,00
605 0	- Wydatki inwestycyjne jednostek budżetowych	2 725 000,00

Dz/Roz/§	Nazwa	Plan
<b>85419 - Ośrodki rewalidacyjno-wychowawcze</b>		<b>1 800 000,00</b>
254 0 - Dotacja podmiotowa z budżetu dla niepublicznej jednostki systemu oświaty		1 800 000,00
<b>85495 - Pozostała działalność</b>		<b>31 653,00</b>
401 0 - Wynagrodzenia osobowe pracowników		31 653,00
<b>900 - Gospodarka komunalna i ochrona środowiska</b>		<b>62 000,00</b>
<b>90002 - Gospodarka odpadami</b>		<b>5 000,00</b>
430 0 - Zakup usług pozostałych		5 000,00
<b>90095 - Pozostała działalność</b>		<b>57 000,00</b>
417 0 - Wynagrodzenia bezosobowe		2 450,00
421 0 - Zakup materiałów i wyposażenia		1 550,00
430 0 - Zakup usług pozostałych		38 000,00
439 0 - Zakup usług obejmujących wykonanie ekspertyz, analiz i opinii		15 000,00
<b>921 - Kultura i ochrona dziedzictwa narodowego</b>		<b>273 000,00</b>
<b>92116 - Biblioteki</b>		<b>105 000,00</b>
231 0 - Dotacje celowe przekazane gminie na zadania bieżące realizowane na podstawie porozumień (umów) między jednostkami samorządu terytorialnego		105 000,00
<b>92120 - Ochrona zabytków i opieka nad zabytkami</b>		<b>100 000,00</b>
427 0 - Zakup usług remontowych		100 000,00
<b>92195 - Pozostała działalność</b>		<b>68 000,00</b>
409 0 - Honoraria		26 950,00
417 0 - Wynagrodzenia bezosobowe		2 200,00
419 0 - Nagrody konkursowe		3 350,00
421 0 - Zakup materiałów i wyposażenia		500,00
430 0 - Zakup usług pozostałych		35 000,00
<b>926 - Kultura fizyczna</b>		<b>282 000,00</b>
<b>92605 - Zadania w zakresie kultury fizycznej</b>		<b>255 000,00</b>
231 0 - Dotacje celowe przekazane gminie na zadania bieżące realizowane na podstawie porozumień (umów) między jednostkami samorządu terytorialnego		30 000,00
282 0 - Dotacja celowa z budżetu na finansowanie lub dofinansowanie zadań zleconych do realizacji stowarzyszeniom		225 000,00
<b>92695 - Pozostała działalność</b>		<b>27 000,00</b>
417 0 - Wynagrodzenia bezosobowe		1 000,00
419 0 - Nagrody konkursowe		9 000,00
422 0 - Zakup środków żywności		300,00
430 0 - Zakup usług pozostałych		16 700,00
<b>Razem:</b>		<b>33 419 587,79</b>



Załącznik Nr 4/2  
do Uchwały Nr 1380/17  
Zarządu Powiatu Stargardzkiego  
z dnia 2 stycznia 2017 roku

Starostwo Powiatowe

## Budżet na rok 2017

### WYDATKI NA ZADANIA ZLECONE

Dz/Roz/§	Nazwa	Plan
<b>700 - Gospodarka mieszkaniowa</b>		<b>238 000,00</b>
<b>70005 - Gospodarka gruntami i nieruchomościami</b>		<b>238 000,00</b>
401 0 - Wynagrodzenia osobowe pracowników		114 188,00
404 0 - Dodatkowe wynagrodzenie roczne		3 840,00
411 0 - Składki na ubezpieczenia społeczne		8 602,00
412 0 - Składki na Fundusz Pracy		1 550,00
417 0 - Wynagrodzenia bezosobowe		300,00
426 0 - Zakup energii		500,00
427 0 - Zakup usług remontowych		600,00
430 0 - Zakup usług pozostałych		28 490,00
439 0 - Zakup usług obejmujących wykonanie ekspertyz, analiz i opinii		20 400,00
443 0 - Różne opłaty i składki		500,00
448 0 - Podatek od nieruchomości		59 000,00
450 0 - Pozostałe podatki na rzecz budżetów jednostek samorządu terytorialnego		30,00
<b>750 - Administracja publiczna</b>		<b>68 700,00</b>
<b>75011 - Urzędy wojewódzkie</b>		<b>28 700,00</b>
401 0 - Wynagrodzenia osobowe pracowników		28 700,00
<b>75045 - Kwalifikacja wojskowa</b>		<b>40 000,00</b>
303 0 - Różne wydatki na rzecz osób fizycznych		8 400,00
411 0 - Składki na ubezpieczenia społeczne		2 385,00
412 0 - Składki na Fundusz Pracy		335,00
417 0 - Wynagrodzenia bezosobowe		13 500,00
421 0 - Zakup materiałów i wyposażenia		8 830,00
428 0 - Zakup usług zdrowotnych		2 000,00
430 0 - Zakup usług pozostałych		4 550,00
<b>755 - Wymiar sprawiedliwości</b>		<b>313 020,00</b>
<b>75515 - Nieodpłatna pomoc prawna</b>		<b>313 020,00</b>
236 0 - Dotacje celowe z budżetu jednostki samorządu terytorialnego, udzielone w trybie art. 221 ustawy, na finansowanie lub dofinansowanie zadań zleconych do realizacji organizacjom prowadzącym działalność pożytku publicznego		182 178,00
417 0 - Wynagrodzenia bezosobowe		12 146,00
421 0 - Zakup materiałów i wyposażenia		6 390,00
430 0 - Zakup usług pozostałych		112 306,00
<b>851 - Ochrona zdrowia</b>		<b>3 033,00</b>
<b>85156 - Składki na ubezpieczenie zdrowotne oraz świadczenia dla osób nieobjętych obowiązkiem ubezpieczenia zdrowotnego</b>		<b>3 033,00</b>
413 0 - Składki na ubezpieczenie zdrowotne		3 033,00
<b>853 - Pozostałe zadania w zakresie polityki społecznej</b>		<b>379 000,00</b>

Dz/Roz/§	Nazwa	Plan
<b>85321</b>	<b>- Zespoły do spraw orzekania o niepełnosprawności</b>	<b>379 000,00</b>
401 0	- Wynagrodzenia osobowe pracowników	158 152,00
404 0	- Dodatkowe wynagrodzenie roczne	12 815,00
411 0	- Składki na ubezpieczenia społeczne	32 104,00
412 0	- Składki na Fundusz Pracy	4 500,00
417 0	- Wynagrodzenia bezosobowe	53 000,00
421 0	- Zakup materiałów i wyposażenia	2 665,00
426 0	- Zakup energii	2 000,00
427 0	- Zakup usług remontowych	1 000,00
430 0	- Zakup usług pozostałych	105 000,00
441 0	- Podróże służbowe krajowe	200,00
444 0	- Odpisy na zakładowy fundusz świadczeń socjalnych	6 564,00
470 0	- Szkolenia pracowników niebędących członkami korpusu służby cywilnej	1 000,00
<b>Razem:</b>		<b>1 001 753,00</b>

Załącznik Nr 4/3  
do Uchwały Nr 1380/17  
Zarządu Powiatu Stargardzkiego  
z dnia 2 stycznia 2017 roku

Starostwo Powiatowe

**Budżet na rok 2017**

**WYDATKI NA ZADANIA Z ZAKRESU ADMINISTRACJI RZĄDOWEJ WYKONYWANE NA  
PODSTAWIE POROZUMIEŃ Z ORGANAMI ADMINISTRACJI RZĄDOWEJ**

Dz/Roz/§	Nazwa	Plan
<b>750 - Administracja publiczna</b>		<b>2 000,00</b>
<b>75045 - Kwalifikacja wojskowa</b>		<b>2 000,00</b>
428 0 - Zakup usług zdrowotnych		2 000,00
<b>Razem:</b>		<b>2 000,00</b>





Zarząd Dróg Powiatowych w Stargardzie

Budżet na rok 2017

Dział	Rozdział	Nazwa	Plan
<b>DOCHODY</b>			<b>2 600 000,00</b>
<b>600 Transport i łączność</b>			<b>27 000,00</b>
<b>60014</b>	<b>Drogi publiczne powiatowe</b>		<b>27 000,00</b>
0580	Wpływy z tytułu grzywien i innych kar pieniężnych od osób prawnych i innych jednostek organizacyjnych		5 000,00
0750	Wpływy z najmu i dzierżawy składników majątkowych Skarbu Państwa, jednostek samorządu terytorialnego lub innych jednostek zaliczanych do sektora finansów publicznych oraz innych umów o podobnym charakterze		3 000,00
0870	Wpływy ze sprzedaży składników majątkowych		10 000,00
0920	Wpływy z pozostałych odsetek		1 000,00
0970	Wpływy z różnych dochodów		8 000,00
<b>756</b>	<b>Dochody od osób prawnych, od osób fizycznych i od innych jednostek nie posiadających osobowości prawnej oraz wydatki związane z ich poborem</b>		<b>2 573 000,00</b>
<b>75618</b>	<b>Wpływy z innych opłat stanowiących dochody jednostek samorządu terytorialnego na podstawie ustaw</b>		<b>2 573 000,00</b>
0490	Wpływy z innych lokalnych opłat pobieranych przez jednostki samorządu terytorialnego na podstawie odrębnych ustaw		2 540 000,00
0690	Wpływy z różnych opłat		30 000,00
0910	Wpływy z odsetek od nieterminowych wpłat z tytułu podatków i opłat		3 000,00
<b>WYDATKI</b>			<b>16 765 000,00</b>
<b>600 Transport i łączność</b>			<b>16 765 000,00</b>
<b>60014</b>	<b>Drogi publiczne powiatowe</b>		<b>16 765 000,00</b>
3020	Wydatki osobowe niezaliczone do wynagrodzeń		18 000,00
4010	Wynagrodzenia osobowe pracowników		1 178 800,00
4040	Dodatkowe wynagrodzenie roczne		87 500,00
4110	Składki na ubezpieczenia społeczne		202 000,00
4120	Składki na Fundusz Pracy		28 000,00
4170	Wynagrodzenia bezosobowe		26 000,00
4210	Zakup materiałów i wyposażenia		245 000,00
4260	Zakup energii		42 000,00
4270	Zakup usług remontowych		572 000,00
4280	Zakup usług zdrowotnych		3 000,00
4300	Zakup usług pozostałych		2 159 200,00
4360	Opłaty z tytułu zakupu usług telekomunikacyjnych		11 000,00
4410	Podróże służbowe krajowe		4 000,00
4430	Różne opłaty i składki		25 000,00
4440	Odpisy na zakładowy fundusz świadczeń socjalnych		30 000,00
4480	Podatek od nieruchomości		3 500,00
4520	Opłaty na rzecz budżetów jednostek samorządu terytorialnego		2 000,00
4590	Kary i odszkodowania wypłacane na rzecz osób fizycznych		1 000,00
4610	Koszty postępowania sądowego i prokuratorskiego		3 000,00
4700	Szkolenia pracowników niebędących członkami korpusu służby cywilnej		14 000,00
6050	Wydatki inwestycyjne jednostek budżetowych		8 010 000,00
6057	Wydatki inwestycyjne jednostek budżetowych		2 608 830,00
6059	Wydatki inwestycyjne jednostek budżetowych		1 491 170,00

Dział	Rozdział	Nazwa	Plan
		Wydatki bieżące	4 655 000,00
		<i>w tym:</i>	
		wydatki jednostek budżetowych,	4 637 000,00
		<i>w tym:</i>	
		wynagrodzenia i składki od nich naliczane,	1 522 300,00
		wydatki związane z realizacją ich statutowych zadań;	3 114 700,00
		świadczenia na rzecz osób fizycznych;	18 000,00
		Wydatki majątkowe	12 110 000,00
		<i>w tym:</i>	
		inwestycje i zakupy inwestycyjne	12 110 000,00
		<i>w tym:</i>	
		na programy finansowane z udziałem środków, o których mowa w art. 5 ust. 1 pkt 2 i 3	4 100 000,00

Załącznik Nr 6  
do Uchwały Nr 1380/17  
Zarządu Powiatu Stargardzkiego  
z dnia 2 stycznia 2017 roku

**Komenda Powiatowa Państwowej Straży Pożarnej w Stargardzie**

**Budżet na rok 2017**

Dział	Rozdział	Nazwa	Plan
<b>WYDATKI</b>			<b>6 499 000,00</b>
<b>754 Bezpieczeństwo publiczne i ochrona przeciwpożarowa</b>			<b>6 499 000,00</b>
<b>75411 Komendy powiatowe Państwowej Straży Pożarnej</b>			<b>6 499 000,00</b>
3070		Wydatki osobowe niezaliczone do uposażeń wypłacane żołnierzom i funkcjonariuszom	266 000,00
4010		Wynagrodzenia osobowe pracowników	13 300,00
4020		Wynagrodzenia osobowe członków korpusu służby cywilnej	168 500,00
4040		Dodatkowe wynagrodzenie roczne	13 855,00
4050		Uposażenia żołnierzy zawodowych oraz funkcjonariuszy	4 372 000,00
4060		Inne należności żołnierzy zawodowych oraz funkcjonariuszy zaliczane do wynagrodzeń	98 000,00
4070		Dodatkowe uposażenie roczne dla żołnierzy zawodowych oraz nagrody roczne dla funkcjonariuszy	359 000,00
4110		Składki na ubezpieczenia społeczne	35 336,00
4120		Składki na Fundusz Pracy	4 493,00
4180		Równoważniki pieniężne i ekwiwalenty dla żołnierzy i funkcjonariuszy oraz pozostałe należności	611 000,00
4210		Zakup materiałów i wyposażenia	224 634,00
4260		Zakup energii	100 000,00
4270		Zakup usług remontowych	30 000,00
4280		Zakup usług zdrowotnych	30 000,00
4300		Zakup usług pozostałych	90 000,00
4360		Oplaty z tytułu zakupu usług telekomunikacyjnych	18 000,00
4410		Podróże służbowe krajowe	25 000,00
4430		Różne opłaty i składki	2 500,00
4440		Odpisy na zakładowy fundusz świadczeń socjalnych	6 000,00
4480		Podatek od nieruchomości	28 000,00
4510		Oplaty na rzecz budżetu państwa	1 382,00
4550		Szkolenia członków korpusu służby cywilnej	2 000,00
Wydatki bieżące			6 499 000,00
<i>w tym:</i>			
<i>wydatki jednostek budżetowych,</i>			<i>6 233 000,00</i>
<i>w tym:</i>			
<i>wynagrodzenia i składki od nich naliczane,</i>			<i>5 675 484,00</i>
<i>wydatki związane z realizacją ich statutowych zadań;</i>			<i>557 516,00</i>
<i>świadczenia na rzecz osób fizycznych;</i>			<i>266 000,00</i>



Załącznik Nr 7  
do Uchwały Nr 1380/17  
Zarządu Powiatu Stargardzkiego  
z dnia 2 stycznia 2017 roku

Powiatowy Inspektorat Nadzoru Budowlanego w Stargardzie

Budżet na rok 2017

Dział	Rozdział	Nazwa	Plan
<b>WYDATKI</b>			<b>494 000,00</b>
<b>710</b>	<b>Działalność usługowa</b>		<b>494 000,00</b>
	<b>71015</b>	<b>Nadzór budowlany</b>	<b>494 000,00</b>
	3020	Wydatki osobowe niezaliczone do wynagrodzeń	400,00
	4010	Wynagrodzenia osobowe pracowników	110 325,00
	4020	Wynagrodzenia osobowe członków korpusu służby cywilnej	207 758,00
	4040	Dodatkowe wynagrodzenie roczne	27 617,00
	4110	Składki na ubezpieczenia społeczne	64 126,00
	4120	Składki na Fundusz Pracy	8 637,00
	4210	Zakup materiałów i wyposażenia	10 600,00
	4270	Zakup usług remontowych	2 000,00
	4280	Zakup usług zdrowotnych	400,00
	4300	Zakup usług pozostałych	28 359,00
	4360	Opłaty z tytułu zakupu usług telekomunikacyjnych	1 980,00
	4400	Opłaty za administrowanie i czynsze za budynki, lokale i pomieszczenia garażowe	12 000,00
	4410	Podróże służbowe krajowe	3 200,00
	4430	Różne opłaty i składki	2 530,00
	4440	Odpisy na zakładowy fundusz świadczeń socjalnych	8 089,00
	4550	Szkolenie członków korpusu służby cywilnej	3 000,00
	4700	Szkolenia pracowników niebędących członkami korpusu służby cywilnej	2 979,00
		Wydatki bieżące	494 000,00
		<i>w tym:</i>	
		<i>wydatki jednostek budżetowych,</i>	<i>493 600,00</i>
		<i>w tym:</i>	
		<i>wynagrodzenia i składki od nich naliczane,</i>	<i>418 463,00</i>
		<i>wydatki związane z realizacją ich statutowych zadań;</i>	<i>75 137,00</i>
		<i>świadczenia na rzecz osób fizycznych;</i>	<i>400,00</i>



**Dom Pomocy Społecznej w Dolicach**

**Budżet na rok 2017**

Dział	Rozdział	Nazwa	Plan
<b>DOCHODY</b>			<b>2 158 511,00</b>
852	Pomoc społeczna		2 158 511,00
	85202	<i>Domy pomocy społecznej</i>	2 158 511,00
	0750	Wpływy z najmu i dzierżawy składników majątkowych Skarbu Państwa, jednostek samorządu terytorialnego lub innych jednostek zaliczanych do sektora finansów publicznych oraz innych umów o podobnym charakterze	2 185,00
	0830	Wpływy z usług	2 156 326,00
<b>WYDATKI</b>			<b>2 300 000,00</b>
852	Pomoc społeczna		2 300 000,00
	85202	<i>Domy pomocy społecznej</i>	2 300 000,00
	3020	Wydatki osobowe niezaliczone do wynagrodzeń	3 000,00
	4010	Wynagrodzenia osobowe pracowników	1 373 800,00
	4040	Dodatkowe wynagrodzenie roczne	104 000,00
	4110	Składki na ubezpieczenia społeczne	242 743,00
	4120	Składki na Fundusz Pracy	28 000,00
	4210	Zakup materiałów i wyposażenia	32 150,00
	4220	Zakup środków żywności	183 960,00
	4230	Zakup leków, wyrobów medycznych i produktów biobójczych	33 000,00
	4260	Zakup energii	130 000,00
	4270	Zakup usług remontowych	16 300,00
	4280	Zakup usług zdrowotnych	2 000,00
	4300	Zakup usług pozostałych	78 100,00
	4360	Oplaty z tytułu zakupu usług telekomunikacyjnych	2 600,00
	4410	Podróże służbowe krajowe	2 300,00
	4430	Różne opłaty i składki	6 500,00
	4440	Odpisy na zakładowy fundusz świadczeń socjalnych	53 347,00
	4480	Podatek od nieruchomości	7 000,00
	4700	Szkolenia pracowników niebędących członkami korpusu służby cywilnej	1 200,00
		Wydatki bieżące	2 300 000,00
		<i>w tym:</i>	
		<i>wydatki jednostek budżetowych,</i>	<i>2 297 000,00</i>
		<i>w tym:</i>	
		<i>wynagrodzenia i składki od nich naliczane,</i>	<i>1 748 543,00</i>
		<i>wydatki związane z realizacją ich statutowych zadań;</i>	<i>548 457,00</i>
		<i>świadczenia na rzecz osób fizycznych;</i>	<i>3 000,00</i>

1  
2  
3  
4  
5  
6  
7  
8  
9  
10  
11  
12  
13  
14  
15  
16  
17  
18  
19  
20  
21  
22  
23  
24  
25  
26  
27  
28  
29  
30  
31  
32  
33  
34  
35  
36  
37  
38  
39  
40  
41  
42  
43  
44  
45  
46  
47  
48  
49  
50  
51  
52  
53  
54  
55  
56  
57  
58  
59  
60  
61  
62  
63  
64  
65  
66  
67  
68  
69  
70  
71  
72  
73  
74  
75  
76  
77  
78  
79  
80  
81  
82  
83  
84  
85  
86  
87  
88  
89  
90  
91  
92  
93  
94  
95  
96  
97  
98  
99  
100

1  
2  
3  
4  
5  
6  
7  
8  
9  
10  
11  
12  
13  
14  
15  
16  
17  
18  
19  
20  
21  
22  
23  
24  
25  
26  
27  
28  
29  
30  
31  
32  
33  
34  
35  
36  
37  
38  
39  
40  
41  
42  
43  
44  
45  
46  
47  
48  
49  
50  
51  
52  
53  
54  
55  
56  
57  
58  
59  
60  
61  
62  
63  
64  
65  
66  
67  
68  
69  
70  
71  
72  
73  
74  
75  
76  
77  
78  
79  
80  
81  
82  
83  
84  
85  
86  
87  
88  
89  
90  
91  
92  
93  
94  
95  
96  
97  
98  
99  
100



Powiatowe Centrum Pomocy Rodzinie Jednostka

Budżet na rok 2017

Dział	Rozdział	Nazwa	Plan
<b>DOCHODY</b>			<b>2 361 256,00</b>
756	Dochody od osób prawnych, od osób fizycznych i od innych jednostek nie posiadających osobowości prawnej oraz wydatki związane z ich poborem		2 231 228,00
75618	<i>Wpływy z innych opłat stanowiących dochody jednostek samorządu terytorialnego na podstawie ustaw</i>		<i>2 231 228,00</i>
0490	Wpływy z innych lokalnych opłat pobieranych przez jednostki samorządu terytorialnego na podstawie odrębnych ustaw		2 231 228,00
852	Pomoc społeczna		35 028,00
85218	<i>Powiatowe centra pomocy rodzinie</i>		<i>35 028,00</i>
0970	Wpływy z różnych dochodów		35 028,00
853	Pozostałe zadania w zakresie polityki społecznej		65 000,00
85324	<i>Państwowy Fundusz Rehabilitacji Osób Niepełnosprawnych</i>		<i>65 000,00</i>
0970	Wpływy z różnych dochodów		65 000,00
855	Rodzina		30 000,00
85508	<i>Rodziny zastępcze</i>		<i>15 000,00</i>
0680	Wpływy od rodziców z tytułu opłaty za pobyt dziecka w pieczy zastępczej		15 000,00
85510	<i>Działalność placówek opiekuńczo-wychowawczych</i>		<i>15 000,00</i>
0680	Wpływy od rodziców z tytułu opłaty za pobyt dziecka w pieczy zastępczej		15 000,00
<b>WYDATKI</b>			<b>6 567 000,00</b>
852	Pomoc społeczna		911 518,00
85205	<i>Zadania w zakresie przeciwdziałania przemocy w rodzinie</i>		<i>2 000,00</i>
4210	Zakup materiałów i wyposażenia		1 000,00
4300	Zakup usług pozostałych		1 000,00
	Wydatki bieżące		2 000,00
	w tym:		
	wydatki jednostek budżetowych,		2 000,00
	w tym:		
	wydatki związane z realizacją ich statutowych zadań;		2 000,00
85218	<i>Powiatowe centra pomocy rodzinie</i>		<i>909 518,00</i>
3020	Wydatki osobowe niezaliczone do wynagrodzeń		500,00
4010	Wynagrodzenia osobowe pracowników		602 029,00
4040	Dodatkowe wynagrodzenie roczne		34 429,00
4110	Składki na ubezpieczenia społeczne		108 696,00
4120	Składki na Fundusz Pracy		12 189,00
4170	Wynagrodzenia bezosobowe		27 600,00
4210	Zakup materiałów i wyposażenia		20 000,00
4280	Zakup usług zdrowotnych		780,00
4300	Zakup usług pozostałych		50 000,00
4360	Opłaty z tytułu zakupu usług telekomunikacyjnych		4 116,00
4400	Opłaty za administrowanie i czynsze za budynki, lokale i pomieszczenia garażowe		24 000,00
4410	Podróże służbowe krajowe		3 000,00
4430	Różne opłaty i składki		1 000,00
4440	Odpisy na zakładowy fundusz świadczeń socjalnych		17 679,00
4610	Koszty postępowania sądowego i prokuratorskiego		1 500,00
4700	Szkolenia pracowników niebędących członkami korpusu służby cywilnej		2 000,00

Dział	Rozdział	Nazwa	Plan
		Wydatki bieżące	909 518,00
		<i>w tym:</i>	
		<i>wydatki jednostek budżetowych,</i>	909 018,00
		<i>w tym:</i>	
		<i>wynagrodzenia i składki od nich naliczane,</i>	784 943,00
		<i>wydatki związane z realizacją ich statutowych zadań;</i>	124 075,00
		<i>świadczenia na rzecz osób fizycznych;</i>	500,00
<b>855</b>	<b>Rodzina</b>		<b>5 655 482,00</b>
	<b>85508 Rodziny zastępcze</b>		<b>5 264 545,00</b>
	3110	Świadczenia społeczne	4 008 927,00
	4010	Wynagrodzenia osobowe pracowników	234 773,00
	4040	Dodatkowe wynagrodzenie roczne	16 694,00
	4110	Składki na ubezpieczenia społeczne	127 450,00
	4120	Składki na Fundusz Pracy	17 264,00
	4170	Wynagrodzenia bezosobowe	488 000,00
	4210	Zakup materiałów i wyposażenia	2 000,00
	4280	Zakup usług zdrowotnych	216,00
	4300	Zakup usług pozostałych	33 500,00
	4330	Zakup usług przez jednostki samorządu terytorialnego od innych jednostek samorządu terytorialnego	324 951,00
	4410	Podróże służbowe krajowe	1 000,00
	4440	Odpisy na zakładowy fundusz świadczeń socjalnych	7 770,00
	4700	Szkolenia pracowników niebędących członkami korpusu służby cywilnej	2 000,00
		Wydatki bieżące	5 264 545,00
		<i>w tym:</i>	
		<i>wydatki jednostek budżetowych,</i>	1 255 618,00
		<i>w tym:</i>	
		<i>wynagrodzenia i składki od nich naliczane,</i>	884 181,00
		<i>wydatki związane z realizacją ich statutowych zadań;</i>	371 437,00
		<i>świadczenia na rzecz osób fizycznych;</i>	4 008 927,00
	<b>85510 Działalność placówek opiekuńczo-wychowawczych</b>		<b>390 937,00</b>
	3110	Świadczenia społeczne	207 732,00
	4330	Zakup usług przez jednostki samorządu terytorialnego od innych jednostek samorządu terytorialnego	181 705,00
	4430	Różne opłaty i składki	1 500,00
		Wydatki bieżące	390 937,00
		<i>w tym:</i>	
		<i>wydatki jednostek budżetowych,</i>	183 205,00
		<i>w tym:</i>	
		<i>wydatki związane z realizacją ich statutowych zadań;</i>	183 205,00
		<i>świadczenia na rzecz osób fizycznych;</i>	207 732,00

Powiatowy Urząd Pracy w Stargardzie

Budżet na rok 2017

Dział	Rozdział	Nazwa	Plan
<b>DOCHODY</b>			<b>20 600,00</b>
<b>853</b>	<b>Pozostałe zadania w zakresie polityki społecznej</b>		<b>20 600,00</b>
	<b>85333</b>	<b>Powiatowe urzędy pracy</b>	<b>20 600,00</b>
	0750	Wpływy z najmu i dzierżawy składników majątkowych Skarbu Państwa, jednostek samorządu terytorialnego lub innych jednostek zaliczanych do sektora finansów publicznych oraz innych umów o podobnym charakterze	1 200,00
	0830	Wpływy z usług	700,00
	0970	Wpływy z różnych dochodów	18 700,00
<b>WYDATKI</b>			<b>6 166 000,00</b>
<b>750</b>	<b>Administracja publiczna</b>		<b>115 987,00</b>
	<b>75011</b>	<b>Urzędy wojewódzkie</b>	<b>115 987,00</b>
	4010	Wynagrodzenia osobowe pracowników	90 000,00
	4040	Dodatkowe wynagrodzenie roczne	7 100,00
	4110	Składki na ubezpieczenia społeczne	16 541,00
	4120	Składki na Fundusz Pracy	2 346,00
		Wydatki bieżące	115 987,00
		<i>w tym:</i>	
		<i>wydatki jednostek budżetowych,</i>	<i>115 987,00</i>
		<i>w tym:</i>	
		<i>wynagrodzenia i składki od nich naliczane,</i>	<i>115 987,00</i>
<b>851</b>	<b>Ochrona zdrowia</b>		<b>3 136 000,00</b>
	<b>85156</b>	<b>Składki na ubezpieczenie zdrowotne oraz świadczenia dla osób nieobjętych obowiązkiem ubezpieczenia zdrowotnego</b>	<b>3 136 000,00</b>
	4130	Składki na ubezpieczenie zdrowotne	3 136 000,00
		Wydatki bieżące	3 136 000,00
		<i>w tym:</i>	
		<i>wydatki jednostek budżetowych,</i>	<i>3 136 000,00</i>
		<i>w tym:</i>	
		<i>wydatki związane z realizacją ich statutowych zadań;</i>	<i>3 136 000,00</i>
<b>853</b>	<b>Pozostałe zadania w zakresie polityki społecznej</b>		<b>2 914 013,00</b>
	<b>85333</b>	<b>Powiatowe urzędy pracy</b>	<b>2 914 013,00</b>
	3020	Wydatki osobowe niezaliczone do wynagrodzeń	5 880,00
	4010	Wynagrodzenia osobowe pracowników	2 024 624,00
	4040	Dodatkowe wynagrodzenie roczne	158 000,00
	4110	Składki na ubezpieczenia społeczne	361 882,00
	4120	Składki na Fundusz Pracy	50 078,00
	4140	Wpłaty na Państwowy Fundusz Rehabilitacji Osób	38 400,00
	4170	Wynagrodzenia bezosobowe	5 000,00
	4210	Zakup materiałów i wyposażenia	27 368,00
	4220	Zakup środków żywności	500,00
	4260	Zakup energii	79 000,00
	4270	Zakup usług remontowych	2 000,00
	4280	Zakup usług zdrowotnych	2 200,00
	4300	Zakup usług pozostałych	58 620,00
	4360	Oplaty z tytułu zakupu usług telekomunikacyjnych	5 500,00

Dział	Rozdział	Nazwa	Plan
4410	Podróże służbowe krajowe		5 240,00
4430	Różne opłaty i składki		2 500,00
4440	Odpisy na zakładowy fundusz świadczeń socjalnych		78 681,00
4480	Podatek od nieruchomości		8 190,00
4520	Opłaty na rzecz budżetów jednostek samorządu terytorialnego		350,00
	Wydatki bieżące		2 914 013,00
	<i>w tym:</i>		
	<i>wydatki jednostek budżetowych,</i>		<i>2 908 133,00</i>
	<i>w tym:</i>		
	<i>wynagrodzenia i składki od nich naliczane,</i>		<i>2 599 584,00</i>
	<i>wydatki związane z realizacją ich statutowych zadań;</i>		<i>308 549,00</i>
	<i>świadczenia na rzecz osób fizycznych;</i>		<i>5 880,00</i>

Zespół Szkół Specjalnych w Stargardzie

Budżet na rok 2017

Dział	Rozdział	Nazwa	Plan
<b>DOCHODY</b>			<b>40 843,00</b>
801	Oświata i wychowanie		40 843,00
	<b>80102</b>	<b>Szkoły podstawowe specjalne</b>	<b>37 343,00</b>
	0690	Wpływy z różnych opłat	123,00
	0750	Wpływy z najmu i dzierżawy składników majątkowych Skarbu Państwa, jednostek samorządu terytorialnego lub innych jednostek zaliczanych do sektora finansów publicznych oraz innych umów o podobnym charakterze	33 120,00
	0970	Wpływy z różnych dochodów	4 100,00
	<b>80195</b>	<b>Pozostała działalność</b>	<b>3 500,00</b>
	2700	Środki na dofinansowanie własnych zadań bieżących gmin (związków gmin), powiatów (związków powiatów), samorządów województw, pozyskane z innych źródeł	3 500,00
<b>WYDATKI</b>			<b>5 098 716,00</b>
801	Oświata i wychowanie		4 477 706,00
	<b>80102</b>	<b>Szkoły podstawowe specjalne</b>	<b>3 142 818,00</b>
	3020	Wydatki osobowe niezaliczone do wynagrodzeń	3 190,00
	4010	Wynagrodzenia osobowe pracowników	2 195 887,00
	4040	Dodatkowe wynagrodzenie roczne	195 800,00
	4110	Składki na ubezpieczenia społeczne	454 450,00
	4120	Składki na Fundusz Pracy	54 911,00
	4170	Wynagrodzenie bezosobowe	4 500,00
	4210	Zakup materiałów i wyposażenia	16 660,00
	4260	Zakup energii	67 180,00
	4270	Zakup usług remontowych	6 170,00
	4280	Zakup usług zdrowotnych	2 540,00
	4300	Zakup usług pozostałych	15 870,00
	4360	Opłaty z tytułu zakupu usług telekomunikacyjnych	2 500,00
	4430	Różne opłaty i składki	2 000,00
	4440	Odpisy na zakładowy fundusz świadczeń socjalnych	116 860,00
	4700	Szkolenia pracowników niebędących członkami korpusu służby cywilnej	4 300,00
		Wydatki bieżące	3 142 818,00
		w tym:	
		wydatki jednostek budżetowych,	3 139 628,00
		w tym:	
		wynagrodzenia i składki od nich naliczane,	2 905 548,00
		wydatki związane z realizacją ich statutowych zadań;	234 080,00
		świadczenia na rzecz osób fizycznych;	3 190,00
	<b>80111</b>	<b>Gimnazja specjalne</b>	<b>1 223 122,00</b>
	3020	Wydatki osobowe niezaliczone do wynagrodzeń	1 410,00
	4010	Wynagrodzenia osobowe pracowników	863 960,00
	4040	Dodatkowe wynagrodzenie roczne	71 390,00
	4110	Składki na ubezpieczenia społeczne	168 970,00
	4120	Składki na Fundusz Pracy	18 876,00
	4210	Zakup materiałów i wyposażenia	7 166,00
	4260	Zakup energii	25 200,00
	4270	Zakup usług remontowych	5 700,00

Dział	Rozdział	Nazwa	Plan
	4280	Zakup usług zdrowotnych	1 000,00
	4300	Zakup usług pozostałych	7 930,00
	4360	Oplaty z tytułu zakupu usług telekomunikacyjnych	900,00
	4410	Podróże służbowe krajowe	500,00
	4430	Różne opłaty i składki	720,00
	4440	Odpisy na zakładowy fundusz świadczeń socjalnych	48 400,00
	4700	Szkolenia pracowników niebędących członkami korpusu służby cywilnej	1 000,00
		Wydatki bieżące	1 223 122,00
		<i>w tym:</i>	
		<i>wydatki jednostek budżetowych,</i>	<i>1 221 712,00</i>
		<i>w tym:</i>	
		<i>wynagrodzenia i składki od nich naliczane,</i>	<i>1 123 196,00</i>
		<i>wydatki związane z realizacją ich statutowych zadań;</i>	<i>98 516,00</i>
		<i>świadczenia na rzecz osób fizycznych;</i>	<i>1 410,00</i>
<b>80195</b>		<b>Pozostała działalność</b>	<b>111 766,00</b>
	3020	Wydatki osobowe niezaliczone do wynagrodzeń	50,00
	4010	Wynagrodzenia osobowe pracowników	54 873,00
	4040	Dodatkowe wynagrodzenie roczne	3 870,00
	4110	Składki na ubezpieczenia społeczne	10 190,00
	4120	Składki na Fundusz Pracy	1 453,00
	4210	Zakup materiałów i wyposażenia	400,00
	4300	Zakup usług pozostałych	8 100,00
	4420	Podróże służbowe zagraniczne	500,00
	4440	Odpisy na zakładowy fundusz świadczeń socjalnych	32 330,00
		Wydatki bieżące	111 766,00
		<i>w tym:</i>	
		<i>wydatki jednostek budżetowych,</i>	<i>111 716,00</i>
		<i>w tym:</i>	
		<i>wynagrodzenia i składki od nich naliczane,</i>	<i>70 386,00</i>
		<i>wydatki związane z realizacją ich statutowych zadań;</i>	<i>41 330,00</i>
		<i>świadczenia na rzecz osób fizycznych;</i>	<i>50,00</i>
<b>854</b>		<b>Edukacyjna opieka wychowawcza</b>	<b>621 010,00</b>
	<b>85401</b>	<b>Świetlice szkolne</b>	<b>164 794,00</b>
	3020	Wydatki osobowe niezaliczone do wynagrodzeń	202,00
	4010	Wynagrodzenia osobowe pracowników	115 938,00
	4040	Dodatkowe wynagrodzenie roczne	10 833,00
	4110	Składki na ubezpieczenia społeczne	21 958,00
	4120	Składki na Fundusz Pracy	3 000,00
	4210	Zakup materiałów i wyposażenia	1 093,00
	4260	Zakup energii	3 675,00
	4270	Zakup usług remontowych	840,00
	4280	Zakup usług zdrowotnych	140,00
	4300	Zakup usług pozostałych	1 055,00
	4360	Oplaty z tytułu zakupu usług telekomunikacyjnych	150,00
	4430	Różne opłaty i składki	100,00
	4440	Odpisy na zakładowy fundusz świadczeń socjalnych	5 810,00
		Wydatki bieżące	164 794,00
		<i>w tym:</i>	
		<i>wydatki jednostek budżetowych,</i>	<i>164 592,00</i>
		<i>w tym:</i>	
		<i>wynagrodzenia i składki od nich naliczane,</i>	<i>151 729,00</i>
		<i>wydatki związane z realizacją ich statutowych zadań;</i>	<i>12 863,00</i>
		<i>świadczenia na rzecz osób fizycznych;</i>	<i>202,00</i>
<b>85404</b>		<b>Wczesne wspomaganie rozwoju dziecka</b>	<b>456 216,00</b>

Dział	Rozdział	Nazwa	Plan
3020		Wydatki osobowe niezaliczone do wynagrodzeń	400,00
4010		Wynagrodzenia osobowe pracowników	327 040,00
4040		Dodatkowe wynagrodzenie roczne	24 764,00
4110		Składki na ubezpieczenia społeczne	64 016,00
4120		Składki na Fundusz Pracy	7 502,00
4210		Zakup materiałów i wyposażenia	2 394,00
4260		Zakup energii	8 925,00
4270		Zakup usług remontowych	700,00
4280		Zakup usług zdrowotnych	320,00
4300		Zakup usług pozostałych	2 125,00
4360		Oplaty z tytułu zakupu usług telekomunikacyjnych	350,00
4430		Różne opłaty i składki	250,00
4440		Odpisy na zakładowy fundusz świadczeń socjalnych	17 430,00
		Wydatki bieżące	456 216,00
		<i>w tym:</i>	
		<i>wydatki jednostek budżetowych,</i>	<i>455 816,00</i>
		<i>w tym:</i>	
		<i>wynagrodzenia i składki od nich naliczane,</i>	<i>423 322,00</i>
		<i>wydatki związane z realizacją ich statutowych zadań;</i>	<i>32 494,00</i>
		<i>świadczenia na rzecz osób fizycznych;</i>	<i>400,00</i>

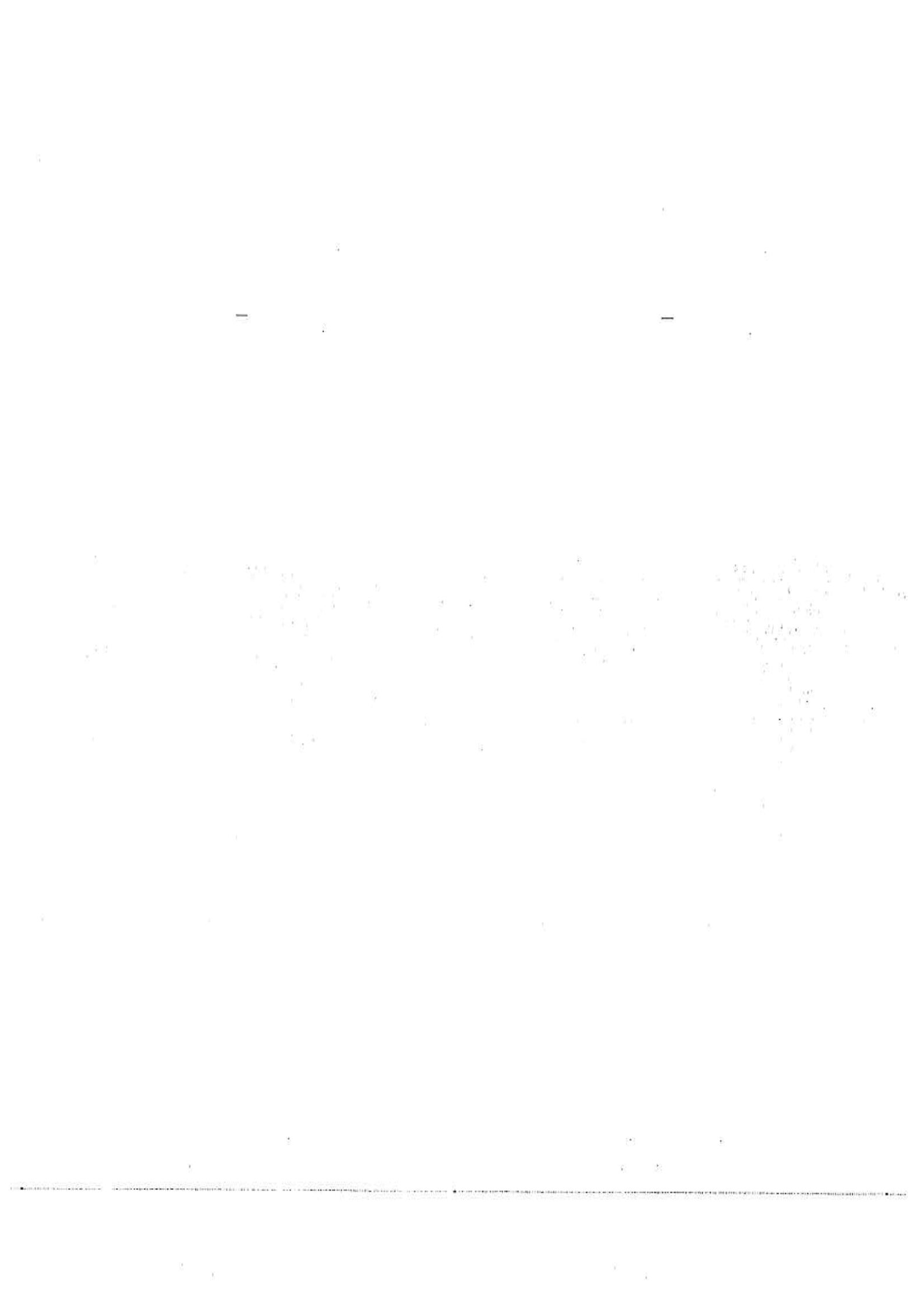



I Liceum Ogólnokształcące w Stargardzie

Budżet na rok 2017

Dział	Rozdział	Nazwa	Plan
<b>DOCHODY</b>			<b>3 400,00</b>
801	<b>Oświata i wychowanie</b>		<b>3 400,00</b>
80120	<b>Licea ogólnokształcące</b>		<b>3 400,00</b>
	0690	Wpływy z różnych opłat	400,00
	0750	Wpływy z najmu i dzierżawy składników majątkowych Skarbu Państwa, jednostek samorządu terytorialnego lub innych jednostek zaliczanych do sektora finansów publicznych oraz innych umów o podobnym charakterze	2 000,00
	0970	Wpływy z różnych dochodów	1 000,00
<b>WYDATKI</b>			<b>3 904 320,00</b>
801	<b>Oświata i wychowanie</b>		<b>3 904 320,00</b>
80120	<b>Licea ogólnokształcące</b>		<b>3 788 460,00</b>
	3020	Wydatki osobowe niezaliczone do wynagrodzeń	5 990,00
	4010	Wynagrodzenia osobowe pracowników	2 550 255,00
	4040	Dodatkowe wynagrodzenie roczne	215 275,00
	4110	Składki na ubezpieczenia społeczne	476 566,00
	4120	Składki na Fundusz Pracy	53 525,00
	4140	Wpłaty na Państwowy Fundusz Rehabilitacji Osób Niepełnosprawnych	4 991,00
	4210	Zakup materiałów i wyposażenia	59 651,00
	4240	Zakup środków dydaktycznych i książek	9 966,00
	4260	Zakup energii	199 575,00
	4270	Zakup usług remontowych	9 839,00
	4280	Zakup usług zdrowotnych	4 991,00
	4300	Zakup usług pozostałych	49 898,00
	4360	Opłaty z tytułu zakupu usług telekomunikacyjnych	2 995,00
	4410	Podróże służbowe krajowe	2 991,00
	4430	Różne opłaty i składki	3 993,00
	4440	Odpisy na zakładowy fundusz świadczeń socjalnych	135 968,00
	4700	Szkolenia pracowników niebędących członkami korpusu	1 991,00
		Wydatki bieżące	3 788 460,00
		w tym:	
		wydatki jednostek budżetowych,	3 782 470,00
		w tym:	
		wynagrodzenia i składki od nich naliczane,	3 295 621,00
		wydatki związane z realizacją ich statutowych	486 849,00
		świadczenia na rzecz osób fizycznych;	5 990,00
80150	<b>Realizacja zadań wymagających stosowania specjalnej organizacji nauki i metod pracy dla dzieci i młodzieży w szkołach podstawowych, gimnazjach, liceach ogólnokształcących, liceach profilowanych i szkołach</b>		<b>57 840,00</b>
	3020	Wydatki osobowe niezaliczone do wynagrodzeń	10,00
	4010	Wynagrodzenia osobowe pracowników	46 445,00
	4040	Dodatkowe wynagrodzenie roczne	2 725,00
	4110	Składki na ubezpieczenia społeczne	6 434,00
	4120	Składki na Fundusz Pracy	875,00
	4140	Wpłaty na Państwowy Fundusz Rehabilitacji Osób	9,00
	4210	Zakup materiałów i wyposażenia	349,00

Dział	Rozdział	Nazwa	Plan
	4240	Zakup środków dydaktycznych i książek	34,00
	4260	Zakup energii	425,00
	4270	Zakup usług remontowych	161,00
	4280	Zakup usług zdrowotnych	9,00
	4300	Zakup usług pozostałych	102,00
	4360	Oplaty z tytułu zakupu usług telekomunikacyjnych	5,00
	4410	Podróże służbowe krajowe	9,00
	4430	Różne opłaty i składki	7,00
	4440	Odpisy na zakładowy fundusz świadczeń socjalnych	232,00
	4700	Szkolenia pracowników niebędących członkami korpusu	9,00
		Wydatki bieżące	57 840,00
		<i>w tym:</i>	
		<i>wydatki jednostek budżetowych,</i>	<i>57 830,00</i>
		<i>w tym:</i>	
		<i>wynagrodzenia i składki od nich naliczane,</i>	<i>56 479,00</i>
		<i>wydatki związane z realizacją ich statutowych</i>	<i>1 351,00</i>
		<i>świadczenia na rzecz osób fizycznych;</i>	<i>10,00</i>
<b>80195</b>	<b>Pozostała działalność</b>		<b>58 020,00</b>
	4190	Nagrody konkursowe	1 500,00
	4300	Zakup usług pozostałych	4 500,00
	4440	Odpisy na zakładowy fundusz świadczeń socjalnych	52 020,00
		Wydatki bieżące	58 020,00
		<i>w tym:</i>	
		<i>wydatki jednostek budżetowych,</i>	<i>58 020,00</i>
		<i>w tym:</i>	
		<i>wydatki związane z realizacją ich statutowych</i>	<i>58 020,00</i>

**II Liceum Ogólnokształcące w Stargardzie**

**Budżet na rok 2017**

Dział	Rozdział	Nazwa	Plan
<b>DOCHODY</b>			<b>71 904,00</b>
<b>801</b>	<b>Oświata i wychowanie</b>		<b>71 904,00</b>
	<b>80120</b>	<b>Licea ogólnokształcące</b>	<b>71 904,00</b>
	0690	Wpływy z różnych opłat	700,00
	0750	Wpływy z najmu i dzierżawy składników majątkowych Skarbu Państwa, jednostek samorządu terytorialnego lub innych jednostek zaliczanych do sektora finansów publicznych oraz innych umów o podobnym charakterze	69 604,00
	0970	Wpływy z różnych dochodów	1 600,00
<b>WYDATKI</b>			<b>3 603 300,00</b>
<b>801</b>	<b>Oświata i wychowanie</b>		<b>3 603 300,00</b>
	<b>80120</b>	<b>Licea ogólnokształcące</b>	<b>3 439 172,00</b>
	3020	Wydatki osobowe niezaliczone do wynagrodzeń	6 700,00
	4010	Wynagrodzenia osobowe pracowników	2 312 262,00
	4040	Dodatkowe wynagrodzenie roczne	210 000,00
	4110	Składki na ubezpieczenia społeczne	437 050,00
	4120	Składki na Fundusz Pracy	47 260,00
	4140	Wpłaty na Państwowy Fundusz Rehabilitacji Osób Niepełnosprawnych	6 000,00
	4210	Zakup materiałów i wyposażenia	35 600,00
	4220	Zakup środków żywności	600,00
	4240	Zakup środków dydaktycznych i książek	4 000,00
	4260	Zakup energii	163 700,00
	4270	Zakup usług remontowych	6 650,00
	4280	Zakup usług zdrowotnych	4 000,00
	4300	Zakup usług pozostałych	57 450,00
	4360	Oplaty z tytułu zakupu usług telekomunikacyjnych	1 900,00
	4410	Podróże służbowe krajowe	5 900,00
	4430	Różne opłaty i składki	6 000,00
	4440	Odpisy na zakładowy fundusz świadczeń socjalnych	125 500,00
	4610	Koszty postępowania sądowego i prokuratorskiego	4 000,00
	4700	Szkolenia pracowników niebędących członkami korpusu służby cywilnej	4 600,00
		Wydatki bieżące	3 439 172,00
		w tym:	
		wydatki jednostek budżetowych,	3 432 472,00
		w tym:	
		wynagrodzenia i składki od nich naliczane,	3 006 572,00
		wydatki związane z realizacją ich statutowych zadań;	425 900,00
		świadczenia na rzecz osób fizycznych;	6 700,00
<b>80150</b>	<b>Realizacja zadań wymagających stosowania specjalnej organizacji nauki i metod pracy dla dzieci i młodzieży w szkołach podstawowych, gimnazjach, liceach ogólnokształcących, liceach profilowanych i szkołach zawodowych oraz szkołach artystycznych</b>		<b>101 628,00</b>
	3020	Wydatki osobowe niezaliczone do wynagrodzeń	50,00
	4010	Wynagrodzenia osobowe pracowników	25 000,00
	4040	Dodatkowe wynagrodzenie roczne	1 070,00
	4110	Składki na ubezpieczenia społeczne	3 400,00
	4120	Składki na Fundusz Pracy	350,00

Dział	Rozdział	Nazwa	Plan
	4140	Wpłaty na Państwowy Fundusz Rehabilitacji Osób Niepełnosprawnych	392,00
	4170	Wynagrodzenia bezosobowe	2 000,00
	4210	Zakup materiałów i wyposażenia	550,00
	4220	Zakup środków żywności	10,00
	4240	Zakup środków dydaktycznych i książek	10 000,00
	4260	Zakup energii	1 200,00
	4270	Zakup usług remontowych	56 000,00
	4280	Zakup usług zdrowotnych	35,00
	4300	Zakup usług pozostałych	430,00
	4360	Oplaty z tytułu zakupu usług telekomunikacyjnych	25,00
	4410	Podróże służbowe krajowe	70,00
	4430	Różne opłaty i składki	40,00
	4440	Odpisy na zakładowy fundusz świadczeń socjalnych	871,00
	4610	Koszty postępowania sądowego i prokuratorskiego	43,00
	4700	Szkolenia pracowników niebędących członkami korpusu służby cywilnej	92,00
		Wydatki bieżące	101 628,00
		<i>w tym:</i>	
		<i>wydatki jednostek budżetowych,</i>	101 578,00
		<i>w tym:</i>	
		<i>wynagrodzenia i składki od nich naliczane,</i>	31 820,00
		<i>wydatki związane z realizacją ich statutowych zadań;</i>	69 758,00
		<i>świadczenia na rzecz osób fizycznych;</i>	50,00
<b>80195</b>		<b>Pozostała działalność</b>	<b>62 500,00</b>
	4190	Nagrody konkursowe	2 500,00
	4210	Zakup materiałów i wyposażenia	1 200,00
	4300	Zakup usług pozostałych	4 800,00
	4440	Odpisy na zakładowy fundusz świadczeń socjalnych	54 000,00
		Wydatki bieżące	62 500,00
		<i>w tym:</i>	
		<i>wydatki jednostek budżetowych,</i>	62 500,00
		<i>w tym:</i>	
		<i>wydatki związane z realizacją ich statutowych zadań;</i>	62 500,00

Zespół Szkół nr 1 w Stargardzie

Budżet na rok 2017

Dział	Rozdział	Nazwa	Plan
<b>DOCHODY</b>			<b>42 000,00</b>
801	Oświata i wychowanie		42 000,00
	<b>80130 Szkoły zawodowe</b>		<b>42 000,00</b>
	0690	Wpływy z różnych opłat	1 000,00
	0750	Wpływy z najmu i dzierżawy składników majątkowych Skarbu Państwa, jednostek samorządu terytorialnego lub innych jednostek zaliczanych do sektora finansów publicznych oraz innych umów o podobnym charakterze	39 700,00
	0970	Wpływy z różnych dochodów	1 300,00
<b>WYDATKI</b>			<b>6 394 534,00</b>
801	Oświata i wychowanie		6 394 300,00
	<b>80130 Szkoły zawodowe</b>		<b>6 024 324,00</b>
	3020	Wydatki osobowe niezaliczone do wynagrodzeń	11 821,00
	4010	Wynagrodzenia osobowe pracowników	4 112 637,00
	4040	Dodatkowe wynagrodzenie roczne	353 729,00
	4110	Składki na ubezpieczenia społeczne	764 818,00
	4120	Składki na Fundusz Pracy	84 132,00
	4140	Wpłaty na Państwowy Fundusz Rehabilitacji Osób Niepełnosprawnych	9 770,00
	4170	Wynagrodzenia bezosobowe	1 954,00
	4210	Zakup materiałów i wyposażenia	53 735,00
	4240	Zakup środków dydaktycznych i książek	58 620,00
	4260	Zakup energii	214 940,00
	4270	Zakup usług remontowych	34 195,00
	4280	Zakup usług zdrowotnych	4 885,00
	4300	Zakup usług pozostałych	63 505,00
	4360	Oplaty z tytułu zakupu usług telekomunikacyjnych	5 862,00
	4410	Podróże służbowe krajowe	4 885,00
	4420	Podróże służbowe zagraniczne	977,00
	4430	Różne opłaty i składki	5 862,00
	4440	Odpisy na zakładowy fundusz świadczeń socjalnych	235 066,00
	4700	Szkolenia pracowników niebędących członkami korpusu służby cywilnej	2 931,00
		Wydatki bieżące	6 024 324,00
		<i>w tym:</i>	
		<i>wydatki jednostek budżetowych,</i>	<i>6 012 503,00</i>
		<i>w tym:</i>	
		<i>wynagrodzenia i składki od nich naliczane,</i>	<i>5 317 270,00</i>
		<i>wydatki związane z realizacją ich statutowych zadań;</i>	<i>695 233,00</i>
		<i>świadczenia na rzecz osób fizycznych;</i>	<i>11 821,00</i>
80140	<b>Centra kształcenia ustawicznego i praktycznego oraz ośrodki dokształcania zawodowego</b>		<b>94 361,00</b>
	3020	Wydatki osobowe niezaliczone do wynagrodzeń	182,00
	4010	Wynagrodzenia osobowe pracowników	64 605,00
	4040	Dodatkowe wynagrodzenie roczne	5 550,00
	4110	Składki na ubezpieczenia społeczne	12 000,00
	4120	Składki na Fundusz Pracy	1 320,00

Dział	Rozdział	Nazwa	Plan
	4140	Wpłaty na Państwowy Fundusz Rehabilitacji Osób Niepełnosprawnych	150,00
	4170	Wynagrodzenia bezosobowe	30,00
	4210	Zakup materiałów i wyposażenia	825,00
	4240	Zakup środków dydaktycznych i książek	900,00
	4260	Zakup energii	3 300,00
	4270	Zakup usług remontowych	525,00
	4280	Zakup usług zdrowotnych	75,00
	4300	Zakup usług pozostałych	975,00
	4360	Oplaty z tytułu zakupu usług telekomunikacyjnych	90,00
	4410	Podróże służbowe krajowe	75,00
	4420	Podróże służbowe zagraniczne	15,00
	4430	Różne opłaty i składki	90,00
	4440	Odpisy na zakładowy fundusz świadczeń socjalnych	3 609,00
	4700	Szkolenia pracowników niebędących członkami korpusu służby cywilnej	45,00
		Wydatki bieżące	94 361,00
		<i>w tym:</i>	
		<i>wydatki jednostek budżetowych,</i>	94 179,00
		<i>w tym:</i>	
		<i>wynagrodzenia i składki od nich naliczane,</i>	83 505,00
		<i>wydatki związane z realizacją ich statutowych zadań;</i>	10 674,00
		<i>świadczenia na rzecz osób fizycznych;</i>	182,00
80150		<b>Realizacja zadań wymagających stosowania specjalnej organizacji nauki i metod pracy dla dzieci i młodzieży w szkołach podstawowych, gimnazjach, liceach ogólnokształcących, liceach profilowanych i szkołach zawodowych oraz szkołach artystycznych</b>	172 015,00
	3020	Wydatki osobowe niezaliczone do wynagrodzeń	97,00
	4010	Wynagrodzenia osobowe pracowników	129 758,00
	4040	Dodatkowe wynagrodzenie roczne	10 721,00
	4110	Składki na ubezpieczenia społeczne	23 182,00
	4120	Składki na Fundusz Pracy	2 548,00
	4140	Wpłaty na Państwowy Fundusz Rehabilitacji Osób Niepełnosprawnych	80,00
	4170	Wynagrodzenia bezosobowe	16,00
	4210	Zakup materiałów i wyposażenia	440,00
	4240	Zakup środków dydaktycznych i książek	480,00
	4260	Zakup energii	1 760,00
	4270	Zakup usług remontowych	280,00
	4280	Zakup usług zdrowotnych	40,00
	4300	Zakup usług pozostałych	520,00
	4360	Oplaty z tytułu zakupu usług telekomunikacyjnych	48,00
	4410	Podróże służbowe krajowe	40,00
	4420	Podróże służbowe zagraniczne	8,00
	4430	Różne opłaty i składki	48,00
	4440	Odpisy na zakładowy fundusz świadczeń socjalnych	1 925,00
	4700	Szkolenia pracowników niebędących członkami korpusu służby cywilnej	24,00
		Wydatki bieżące	172 015,00
		<i>w tym:</i>	
		<i>wydatki jednostek budżetowych,</i>	171 918,00
		<i>w tym:</i>	
		<i>wynagrodzenia i składki od nich naliczane,</i>	166 225,00
		<i>wydatki związane z realizacją ich statutowych zadań;</i>	5 693,00
		<i>świadczenia na rzecz osób fizycznych;</i>	97,00
80195		<b>Pozostała działalność</b>	103 600,00
	4190	Nagrody konkursowe	400,00
	4210	Zakup materiałów i wyposażenia	600,00

Dział	Rozdział	Nazwa	Plan
	4220	Zakup środków żywności	1 000,00
	4300	Zakup usług pozostałych	1 600,00
	4440	Odpisy na zakładowy fundusz świadczeń socjalnych	100 000,00
		Wydatki bieżące	103 600,00
		<i>w tym:</i>	
		<i>wydatki jednostek budżetowych,</i>	<i>103 600,00</i>
		<i>w tym:</i>	
		<i>wydatki związane z realizacją ich statutowych zadań;</i>	<i>103 600,00</i>
<b>851</b>	<b>Ochrona zdrowia</b>		<b>234,00</b>
<b>85156</b>	<b>Składki na ubezpieczenie zdrowotne oraz świadczenia dla osób nieobjętych obowiązkiem ubezpieczenia zdrowotnego</b>		<b>234,00</b>
	4130	Składki na ubezpieczenie zdrowotne	234,00
		Wydatki bieżące	234,00
		<i>w tym:</i>	
		<i>wydatki jednostek budżetowych,</i>	<i>234,00</i>
		<i>w tym:</i>	
		<i>wydatki związane z realizacją ich statutowych zadań;</i>	<i>234,00</i>

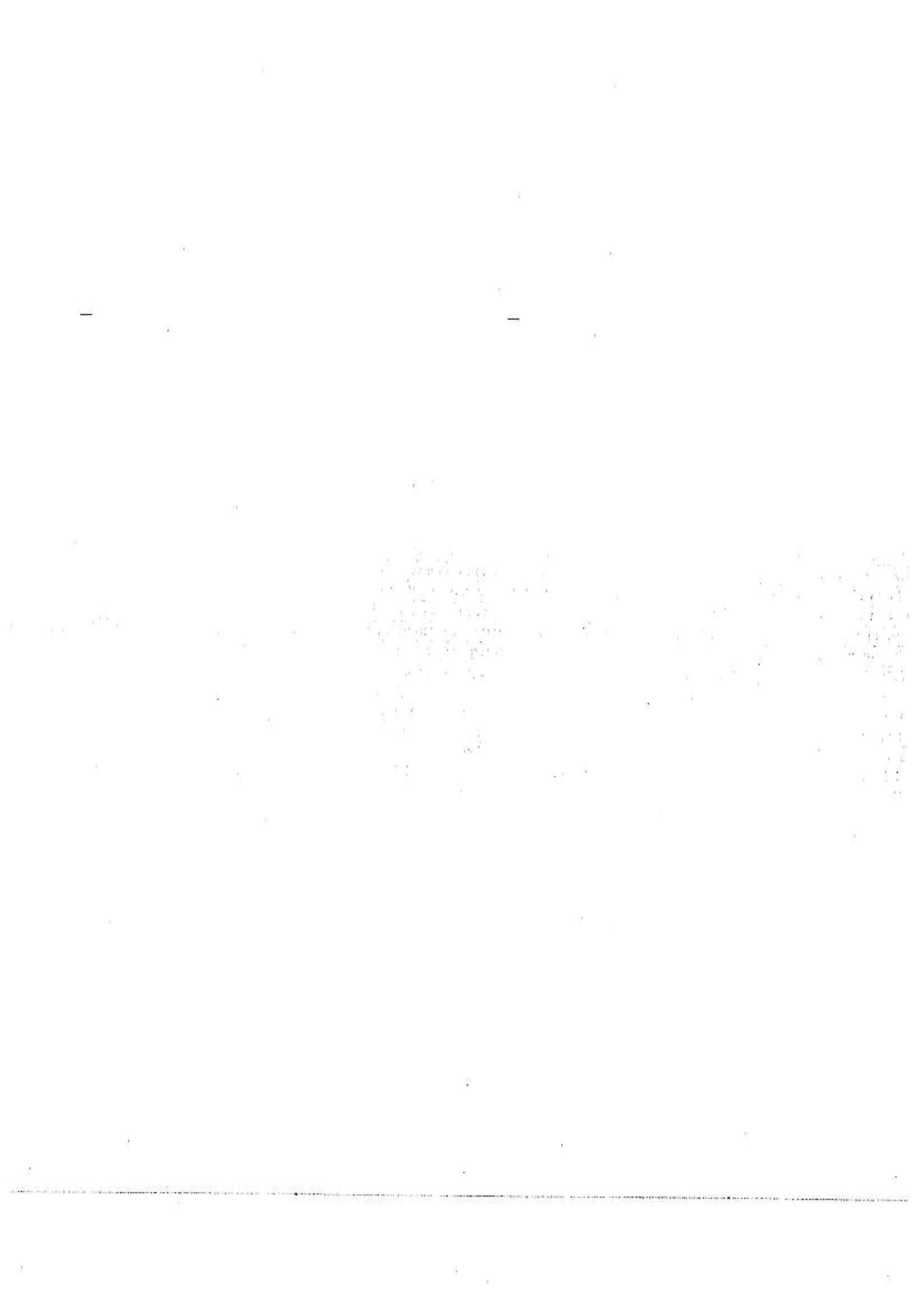



Zespół Szkół nr 2 w Stargardzie

Budżet na rok 2017

Dział	Rozdział	Nazwa	Plan
<b>DOCHODY</b>			<b>50 000,00</b>
801	Oświata i wychowanie		50 000,00
	<b>80130 Szkoły zawodowe</b>		<b>50 000,00</b>
	0690	Wpływy z różnych opłat	1 000,00
	0750	Wpływy z najmu i dzierżawy składników majątkowych Skarbu Państwa, jednostek samorządu terytorialnego lub innych jednostek zaliczanych do sektora finansów publicznych oraz innych umów o podobnym charakterze	47 000,00
	0970	Wpływy z różnych dochodów	2 000,00
<b>WYDATKI</b>			<b>5 276 486,00</b>
801	Oświata i wychowanie		5 076 924,00
	<b>80130 Szkoły zawodowe</b>		<b>4 845 577,00</b>
	3020	Wydatki osobowe niezaliczone do wynagrodzeń	11 924,00
	4010	Wynagrodzenia osobowe pracowników	3 302 904,00
	4040	Dodatkowe wynagrodzenie roczne	291 330,00
	4110	Składki na ubezpieczenia społeczne	639 770,00
	4120	Składki na Fundusz Pracy	68 110,00
	4170	Wynagrodzenia bezosobowe	2 913,00
	4210	Zakup materiałów i wyposażenia	52 351,00
	4240	Zakup środków dydaktycznych i książek	46 477,00
	4260	Zakup energii	140 055,00
	4270	Zakup usług remontowych	15 414,00
	4280	Zakup usług zdrowotnych	4 074,00
	4300	Zakup usług pozostałych	59 590,00
	4360	Oplaty z tytułu zakupu usług telekomunikacyjnych	10 931,00
	4410	Podróże służbowe krajowe	9 937,00
	4430	Różne opłaty i składki	6 956,00
	4440	Odpisy na zakładowy fundusz świadczeń socjalnych	179 860,00
	4700	Szkolenia pracowników niebędących członkami korpusu służby cywilnej	2 981,00
		Wydatki bieżące	4 845 577,00
		<i>w tym:</i>	
		<i>wydatki jednostek budżetowych,</i>	<i>4 833 653,00</i>
		<i>w tym:</i>	
		<i>wynagrodzenia i składki od nich naliczane,</i>	<i>4 305 027,00</i>
		<i>wydatki związane z realizacją ich statutowych zadań;</i>	<i>528 626,00</i>
		<i>świadczenia na rzecz osób fizycznych;</i>	<i>11 924,00</i>
80150	<b>Realizacja zadań wymagających stosowania specjalnej organizacji nauki i metod pracy dla dzieci i młodzieży w szkołach podstawowych, gimnazjach, liceach ogólnokształcących, liceach profilowanych i szkołach zawodowych oraz szkołach artystycznych</b>		<b>171 275,00</b>
	3020	Wydatki osobowe niezaliczone do wynagrodzeń	76,00
	4010	Wynagrodzenia osobowe pracowników	134 848,00
	4040	Dodatkowe wynagrodzenie roczne	8 670,00
	4110	Składki na ubezpieczenia społeczne	20 230,00
	4120	Składki na Fundusz Pracy	2 890,00
	4170	Wynagrodzenia bezosobowe	87,00

Dział	Rozdział	Nazwa	Plan
	4210	Zakup materiałów i wyposażenia	649,00
	4240	Zakup środków dydaktycznych i książek	523,00
	4260	Zakup energii	945,00
	4270	Zakup usług remontowych	586,00
	4280	Zakup usług zdrowotnych	26,00
	4300	Zakup usług pozostałych	410,00
	4360	Oplaty z tytułu zakupu usług telekomunikacyjnych	69,00
	4410	Podróże służbowe krajowe	63,00
	4430	Różne opłaty i składki	44,00
	4440	Odpisy na zakładowy fundusz świadczeń socjalnych	1 140,00
	4700	Szkolenia pracowników niebędących członkami korpusu służby cywilnej	19,00
		Wydatki bieżące	171 275,00
		<i>w tym:</i>	
		<i>wydatki jednostek budżetowych,</i>	<i>171 199,00</i>
		<i>w tym:</i>	
		<i>wynagrodzenia i składki od nich naliczane,</i>	<i>166 725,00</i>
		<i>wydatki związane z realizacją ich statutowych zadań;</i>	<i>4 474,00</i>
		<i>świadczenia na rzecz osób fizycznych;</i>	<i>76,00</i>
	<b>80195</b>	<b>Pozostała działalność</b>	<b>60 072,00</b>
	4440	Odpisy na zakładowy fundusz świadczeń socjalnych	60 072,00
		Wydatki bieżące	60 072,00
		<i>w tym:</i>	
		<i>wydatki jednostek budżetowych,</i>	<i>60 072,00</i>
		<i>w tym:</i>	
		<i>wydatki związane z realizacją ich statutowych zadań;</i>	<i>60 072,00</i>
<b>851</b>		<b>Ochrona zdrowia</b>	<b>562,00</b>
	<b>85156</b>	<b>Składki na ubezpieczenie zdrowotne oraz świadczenia dla osób nieobjętych obowiązkiem ubezpieczenia zdrowotnego</b>	<b>562,00</b>
	4130	Składki na ubezpieczenie zdrowotne	562,00
		Wydatki bieżące	562,00
		<i>w tym:</i>	
		<i>wydatki jednostek budżetowych,</i>	<i>562,00</i>
		<i>w tym:</i>	
		<i>wydatki związane z realizacją ich statutowych zadań;</i>	<i>562,00</i>
<b>926</b>		<b>Kultura fizyczna</b>	<b>199 000,00</b>
	<b>92601</b>	<b>Obiekty sportowe</b>	<b>199 000,00</b>
	3020	Wydatki osobowe niezaliczone do wynagrodzeń	5 000,00
	4010	Wynagrodzenia osobowe pracowników	115 100,00
	4040	Dodatkowe wynagrodzenie roczne	9 100,00
	4110	Składki na ubezpieczenia społeczne	20 000,00
	4120	Składki na Fundusz Pracy	2 700,00
	4210	Zakup materiałów i wyposażenia	8 500,00
	4240	Zakup środków dydaktycznych i książek	4 000,00
	4260	Zakup energii	13 000,00
	4270	Zakup usług remontowych	8 000,00
	4280	Zakup usług zdrowotnych	350,00
	4300	Zakup usług pozostałych	8 000,00
	4360	Oplaty z tytułu zakupu usług telekomunikacyjnych	500,00
	4410	Podróże służbowe krajowe	350,00
	4430	Różne opłaty i składki	400,00
	4440	Odpisy na zakładowy fundusz świadczeń socjalnych	3 500,00
	4700	Szkolenia pracowników niebędących członkami korpusu służby cywilnej	500,00
		Wydatki bieżące	199 000,00
		<i>w tym:</i>	

<b>Dział</b>	<b>Rozdział</b>	<b>Nazwa</b>	<b>Plan</b>
		wydatki jednostek budżetowych,	194 000,00
		w tym:	
		wynagrodzenia i składki od nich naliczane,	146 900,00
		wydatki związane z realizacją ich statutowych zadań;	47 100,00
		świadczenia na rzecz osób fizycznych;	5 000,00



Zespół Szkół nr 5 w Stargardzie

Budżet na rok 2017

Dział	Rozdział	Nazwa	Plan
<b>DOCHODY</b>			<b>20 500,00</b>
801	Oświata i wychowanie		20 500,00
80130	Szkoły zawodowe		20 500,00
0690	Wpływy z różnych opłat		1 000,00
0750	Wpływy z najmu i dzierżawy składników majątkowych Skarbu Państwa, jednostek samorządu terytorialnego lub innych jednostek zaliczanych do sektora finansów publicznych oraz innych umów o podobnym charakterze		18 000,00
0970	Wpływy z różnych dochodów		1 500,00
<b>WYDATKI</b>			<b>5 510 408,00</b>
801	Oświata i wychowanie		5 507 600,00
80130	Szkoły zawodowe		3 854 660,00
3020	Wydatki osobowe niezaliczone do wynagrodzeń		3 000,00
4010	Wynagrodzenia osobowe pracowników		2 625 000,00
4040	Dodatkowe wynagrodzenie roczne		212 000,00
4110	Składki na ubezpieczenia społeczne		500 000,00
4120	Składki na Fundusz Pracy		69 710,00
4210	Zakup materiałów i wyposażenia		55 000,00
4240	Zakup środków dydaktycznych i książek		24 000,00
4260	Zakup energii		95 000,00
4270	Zakup usług remontowych		28 000,00
4280	Zakup usług zdrowotnych		4 000,00
4300	Zakup usług pozostałych		62 000,00
4360	Opłaty z tytułu zakupu usług telekomunikacyjnych		6 000,00
4410	Podróże służbowe krajowe		10 000,00
4430	Różne opłaty i składki		14 000,00
4440	Odpisy na zakładowy fundusz świadczeń socjalnych		144 950,00
4700	Szkolenia pracowników niebędących członkami korpusu służby cywilnej		2 000,00
	Wydatki bieżące		3 854 660,00
	w tym:		
	wydatki jednostek budżetowych,		3 851 660,00
	w tym:		
	wynagrodzenia i składki od nich naliczane,		3 406 710,00
	wydatki związane z realizacją ich statutowych zadań;		444 950,00
	świadczenia na rzecz osób fizycznych;		3 000,00
80134	Szkoły zawodowe specjalne		1 223 200,00
3020	Wydatki osobowe niezaliczone do wynagrodzeń		1 000,00
4010	Wynagrodzenia osobowe pracowników		871 000,00
4040	Dodatkowe wynagrodzenie roczne		60 000,00
4110	Składki na ubezpieczenia społeczne		162 000,00
4120	Składki na Fundusz Pracy		24 000,00
4210	Zakup materiałów i wyposażenia		10 000,00
4240	Zakup środków dydaktycznych i książek		8 000,00
4260	Zakup energii		35 000,00
4280	Zakup usług zdrowotnych		500,00
4300	Zakup usług pozostałych		10 000,00

	4360	Oplaty z tytułu zakupu usług telekomunikacyjnych	2 000,00
	4410	Podróże służbowe krajowe	500,00
	4430	Różne opłaty i składki	800,00
	4440	Odpisy na zakładowy fundusz świadczeń socjalnych	38 400,00
		Wydatki bieżące	1 223 200,00
		<i>w tym:</i>	
		wydatki jednostek budżetowych,	1 222 200,00
		<i>w tym:</i>	
		wynagrodzenia i składki od nich naliczane,	1 117 000,00
		wydatki związane z realizacją ich statutowych zadań;	105 200,00
		świadczenia na rzecz osób fizycznych;	1 000,00
<b>80150</b>		<b>Realizacja zadań wymagających stosowania specjalnej organizacji nauki i metod pracy dla dzieci i młodzieży w szkołach podstawowych, gimnazjach, liceach ogólnokształcących, liceach profilowanych i szkołach zawodowych oraz szkołach artystycznych</b>	<b>231 040,00</b>
	4010	Wynagrodzenia osobowe pracowników	138 286,00
	4040	Dodatkowe wynagrodzenie roczne	11 157,00
	4110	Składki na ubezpieczenia społeczne	25 195,00
	4120	Składki na Fundusz Pracy	3 607,00
	4210	Zakup materiałów i wyposażenia	9 763,00
	4240	Zakup środków dydaktycznych i książek	11 630,00
	4260	Zakup energii	8 645,00
	4270	Zakup usług remontowych	10 995,00
	4300	Zakup usług pozostałych	4 695,00
	4440	Odpisy na zakładowy fundusz świadczeń socjalnych	7 067,00
		Wydatki bieżące	231 040,00
		<i>w tym:</i>	
		wydatki jednostek budżetowych,	231 040,00
		<i>w tym:</i>	
		wynagrodzenia i składki od nich naliczane,	178 245,00
		wydatki związane z realizacją ich statutowych zadań;	52 795,00
<b>80195</b>		<b>Pozostała działalność</b>	<b>198 700,00</b>
	4010	Wynagrodzenia osobowe pracowników	5 500,00
	4040	Dodatkowe wynagrodzenie roczne	480,00
	4110	Składki na ubezpieczenia społeczne	1 070,00
	4120	Składki na Fundusz Pracy	200,00
	4210	Zakup materiałów i wyposażenia	5 500,00
	4260	Zakup energii	15 000,00
	4300	Zakup usług pozostałych	68 050,00
	4430	Różne opłaty i składki	5 400,00
	4440	Odpisy na zakładowy fundusz świadczeń socjalnych	97 500,00
		Wydatki bieżące	198 700,00
		<i>w tym:</i>	
		wydatki jednostek budżetowych,	198 700,00
		<i>w tym:</i>	
		wynagrodzenia i składki od nich naliczane,	7 250,00
		wydatki związane z realizacją ich statutowych zadań;	191 450,00
<b>851</b>		<b>Ochrona zdrowia</b>	<b>2 808,00</b>
<b>85156</b>		<b>Składki na ubezpieczenie zdrowotne oraz świadczenia dla osób nieobjętych obowiązkiem ubezpieczenia zdrowotnego</b>	<b>2 808,00</b>
	4130	Składki na ubezpieczenie zdrowotne	2 808,00
		Wydatki bieżące	2 808,00
		<i>w tym:</i>	
		wydatki jednostek budżetowych,	2 808,00
		<i>w tym:</i>	
		wydatki związane z realizacją ich statutowych zadań;	2 808,00

Zespół Szkół Budowlano Technicznych w Stargardzie

Budżet na rok 2017

Dział	Rozdział	Nazwa	Plan
<b>DOCHODY</b>			<b>25 500,00</b>
<b>801</b>	<b>Oświata i wychowanie</b>		<b>25 500,00</b>
	<b>80130</b>	<b>Szkoły zawodowe</b>	<b>25 500,00</b>
	0690	Wpływy z różnych opłat	800,00
	0830	Wpływy z usług	24 000,00
	0970	Wpływy z różnych dochodów	700,00
<b>WYDATKI</b>			<b>3 982 770,00</b>
<b>801</b>	<b>Oświata i wychowanie</b>		<b>3 982 200,00</b>
	<b>80110</b>	<b>Gimnazja</b>	<b>262 525,00</b>
	3020	Wydatki osobowe niezaliczone do wynagrodzeń	740,00
	4010	Wynagrodzenia osobowe pracowników	174 310,00
	4040	Dodatkowe wynagrodzenie roczne	14 900,00
	4110	Składki na ubezpieczenia społeczne	32 400,00
	4120	Składki na Fundusz Pracy	3 400,00
	4210	Zakup materiałów i wyposażenia	5 100,00
	4240	Zakup środków dydaktycznych i książek	1 000,00
	4260	Zakup energii	14 200,00
	4270	Zakup usług remontowych	1 200,00
	4280	Zakup usług zdrowotnych	180,00
	4300	Zakup usług pozostałych	3 900,00
	4360	Oplaty z tytułu zakupu usług telekomunikacyjnych	280,00
	4390	Zakup usług obejmujących wykonanie ekspertyz, analiz i opinii	95,00
	4410	Podróże służbowe krajowe	460,00
	4430	Różne opłaty i składki	370,00
	4440	Odpisy na zakładowy fundusz świadczeń socjalnych	9 900,00
	4700	Szkolenia pracowników niebędących członkami korpusu służby cywilnej	90,00
		Wydatki bieżące	262 525,00
		<i>w tym:</i>	
		<i>wydatki jednostek budżetowych,</i>	<i>261 785,00</i>
		<i>w tym:</i>	
		<i>wynagrodzenia i składki od nich naliczane,</i>	<i>225 010,00</i>
		<i>wydatki związane z realizacją ich statutowych zadań;</i>	<i>36 775,00</i>
		<i>świadczenia na rzecz osób fizycznych;</i>	<i>740,00</i>
	<b>80130</b>	<b>Szkoły zawodowe</b>	<b>3 563 729,00</b>
	3020	Wydatki osobowe niezaliczone do wynagrodzeń	9 500,00
	4010	Wynagrodzenia osobowe pracowników	2 332 900,00
	4040	Dodatkowe wynagrodzenie roczne	199 500,00
	4110	Składki na ubezpieczenia społeczne	432 900,00
	4120	Składki na Fundusz Pracy	45 300,00
	4140	Wpłaty na Państwowy Fundusz Rehabilitacji Osób Niepełnosprawnych	1 000,00
	4210	Zakup materiałów i wyposażenia	68 100,00
	4240	Zakup środków dydaktycznych i książek	12 900,00
	4260	Zakup energii	190 000,00
	4270	Zakup usług remontowych	16 400,00
	4280	Zakup usług zdrowotnych	2 250,00

Dział	Rozdział	Nazwa	Plan
	4300	Zakup usług pozostałych	104 350,00
	4360	Oplaty z tytułu zakupu usług telekomunikacyjnych	4 100,00
	4390	Zakup usług obejmujących wykonanie ekspertyz, analiz i opinii	389,00
	4410	Podróże służbowe krajowe	6 150,00
	4430	Różne opłaty i składki	4 800,00
	4440	Odpisy na zakładowy fundusz świadczeń socjalnych	131 630,00
	4700	Szkolenia pracowników niebędących członkami korpusu służby cywilnej	1 560,00
		Wydatki bieżące	3 563 729,00
		<i>w tym:</i>	
		<i>wydatki jednostek budżetowych,</i>	<i>3 554 229,00</i>
		<i>w tym:</i>	
		<i>wynagrodzenia i składki od nich naliczane,</i>	<i>3 010 600,00</i>
		<i>wydatki związane z realizacją ich statutowych zadań;</i>	<i>543 629,00</i>
		<i>świadczenia na rzecz osób fizycznych;</i>	<i>9 500,00</i>
80150		<b>Realizacja zadań wymagających stosowania specjalnej organizacji nauki i metod pracy dla dzieci i młodzieży w szkołach podstawowych, gimnazjach, liceach ogólnokształcących, liceach profilowanych i szkołach zawodowych oraz szkołach artystycznych</b>	<b>109 046,00</b>
	3020	Wydatki osobowe niezaliczone do wynagrodzeń	260,00
	4010	Wynagrodzenia osobowe pracowników	73 290,00
	4040	Dodatkowe wynagrodzenie roczne	6 100,00
	4110	Składki na ubezpieczenia społeczne	13 200,00
	4120	Składki na Fundusz Pracy	1 400,00
	4210	Zakup materiałów i wyposażenia	2 000,00
	4240	Zakup środków dydaktycznych i książek	400,00
	4260	Zakup energii	5 800,00
	4270	Zakup usług remontowych	500,00
	4280	Zakup usług zdrowotnych	70,00
	4300	Zakup usług pozostałych	1 550,00
	4360	Oplaty z tytułu zakupu usług telekomunikacyjnych	120,00
	4390	Zakup usług obejmujących wykonanie ekspertyz, analiz i opinii	16,00
	4410	Podróże służbowe krajowe	190,00
	4430	Różne opłaty i składki	130,00
	4440	Odpisy na zakładowy fundusz świadczeń socjalnych	3 970,00
	4700	Szkolenia pracowników niebędących członkami korpusu służby cywilnej	50,00
		Wydatki bieżące	109 046,00
		<i>w tym:</i>	
		<i>wydatki jednostek budżetowych,</i>	<i>108 786,00</i>
		<i>w tym:</i>	
		<i>wynagrodzenia i składki od nich naliczane,</i>	<i>93 990,00</i>
		<i>wydatki związane z realizacją ich statutowych zadań;</i>	<i>14 796,00</i>
		<i>świadczenia na rzecz osób fizycznych;</i>	<i>260,00</i>
80195		<b>Pozostała działalność</b>	<b>46 900,00</b>
	4190	Nagrody konkursowe	3 700,00
	4210	Zakup środków żywności	600,00
	4300	Zakup usług pozostałych	7 400,00
	4440	Odpisy na zakładowy fundusz świadczeń socjalnych	35 200,00
		Wydatki bieżące	46 900,00
		<i>w tym:</i>	
		<i>wydatki jednostek budżetowych,</i>	<i>46 900,00</i>
		<i>w tym:</i>	
		<i>wydatki związane z realizacją ich statutowych zadań;</i>	<i>46 900,00</i>
851		<b>Ochrona zdrowia</b>	<b>570,00</b>
85156		<b>Składki na ubezpieczenie zdrowotne oraz świadczenia dla osób nieobjętych obowiązkiem ubezpieczenia zdrowotnego</b>	<b>570,00</b>



Dział	Rozdział	Nazwa	Plan
4130	Składki na ubezpieczenie zdrowotne		570,00
	Wydatki bieżące		570,00
	<i>w tym:</i>		
	<i>wydatki jednostek budżetowych,</i>		570,00
	<i>w tym:</i>		
	<i>wydatki związane z realizacją ich statutowych zadań;</i>		570,00



**Powiatowy Ośrodek Doskonalenia Nauczycieli w Stargardzie**

**Budżet na rok 2017**

Dział	Rozdział	Nazwa	Plan
<b>DOCHODY</b>			<b>205 060,00</b>
801	Oświata i wychowanie		205 060,00
	<b>80146</b>	<b>Dokształcanie i doskonalenie nauczycieli</b>	<b>205 060,00</b>
	0830	Wpływy z usług	205 000,00
	0970	Wpływy z różnych dochodów	60,00
<b>WYDATKI</b>			<b>291 660,00</b>
801	Oświata i wychowanie		291 660,00
	<b>80146</b>	<b>Dokształcanie i doskonalenie nauczycieli</b>	<b>291 660,00</b>
	4010	Wynagrodzenia osobowe pracowników	169 460,00
	4040	Dodatkowe wynagrodzenie roczne	14 512,00
	4110	Składki na ubezpieczenia społeczne	30 612,00
	4120	Składki na Fundusz Pracy	2 300,00
	4170	Wynagrodzenia bezosobowe	20 200,00
	4210	Zakup materiałów i wyposażenia	4 500,00
	4220	Zakup środków żywności	1 500,00
	4280	Zakup usług zdrowotnych	100,00
	4300	Zakup usług pozostałych	9 800,00
	4360	Oplaty z tytułu zakupu usług telekomunikacyjnych	1 500,00
	4400	Oplaty za administrowanie i czynsze za budynki, lokale i pomieszczenia garażowe	27 000,00
	4430	Różne opłaty i składki	900,00
	4440	Odpisy na zakładowy fundusz świadczeń socjalnych	8 140,00
	4700	Szkolenia pracowników niebędących członkami korpusu służby cywilnej	1 136,00
		Wydatki bieżące	291 660,00
		<i>w tym:</i>	
		<i>wydatki jednostek budżetowych,</i>	<i>291 660,00</i>
		<i>w tym:</i>	
		<i>wynagrodzenia i składki od nich naliczane,</i>	<i>237 084,00</i>
		<i>wydatki związane z realizacją ich statutowych zadań;</i>	<i>54 576,00</i>



Załącznik Nr 19  
do Uchwały Nr 1380/17  
Zarządu Powiatu Stargardzkiego  
z dnia 2 stycznia 2017 roku

**Poradnia Psychologiczno Pedagogiczna w Stargardzie**

**Budżet na rok 2017**

Dział	Rozdział	Nazwa	Plan
<b>WYDATKI</b>			<b>1 275 879,00</b>
<b>854</b>	<b>Edukacyjna opieka wychowawcza</b>		<b>1 275 879,00</b>
<b>85406</b>	<b>Poradnie psychologiczno-pedagogiczne, w tym poradnie specjalistyczne</b>		<b>1 262 919,00</b>
	4010	Wynagrodzenia osobowe pracowników	890 723,00
	4040	Dodatkowe wynagrodzenie roczne	70 000,00
	4110	Składki na ubezpieczenia społeczne	166 785,00
	4120	Składki na Fundusz Pracy	11 818,00
	4210	Zakup materiałów i wyposażenia	14 000,00
	4240	Zakup środków dydaktycznych i książek	5 500,00
	4260	Zakup energii	23 000,00
	4270	Zakup usług remontowych	2 500,00
	4280	Zakup usług zdrowotnych	400,00
	4300	Zakup usług pozostałych	23 693,00
	4360	Oplaty z tytułu zakupu usług telekomunikacyjnych	3 100,00
	4410	Podróże służbowe krajowe	500,00
	4430	Różne opłaty i składki	500,00
	4440	Odpisy na zakładowy fundusz świadczeń socjalnych	49 600,00
	4700	Szkolenia pracowników niebędących członkami korpusu służby cywilnej	800,00
		Wydatki bieżące	1 262 919,00
		w tym:	
		wydatki jednostek budżetowych,	1 262 919,00
		w tym:	
		wynagrodzenia i składki od nich naliczane,	1 139 326,00
		wydatki związane z realizacją ich statutowych zadań;	123 593,00
<b>85495</b>	<b>Pozostała działalność</b>		<b>12 960,00</b>
	4440	Odpisy na zakładowy fundusz świadczeń socjalnych	12 960,00
		Wydatki bieżące	12 960,00
		w tym:	
		wydatki jednostek budżetowych,	12 960,00
		w tym:	
		wydatki związane z realizacją ich statutowych zadań;	12 960,00



Bursa Szkolna w Stargardzie

Budżet na rok 2017

Dział	Rozdział	Nazwa	Plan
<b>DOCHODY</b>			<b>— 292 000,00</b>
<b>854</b>	<b>Edukacyjna opieka wychowawcza</b>		<b>292 000,00</b>
<b>85410</b>	<b>Internaty i bursy szkolne</b>		<b>292 000,00</b>
	0690	Wpływy z różnych opłat	38 000,00
	0750	Wpływy z najmu i dzierżawy składników majątkowych Skarbu Państwa, jednostek samorządu terytorialnego lub innych jednostek zaliczanych do sektora finansów publicznych oraz innych umów o podobnym charakterze	53 000,00
	0830	Wpływy z usług	200 000,00
	0920	Wpływy z pozostałych odsetek	500,00
	0970	Wpływy z różnych dochodów	500,00
<b>WYDATKI</b>			<b>2 046 800,00</b>
<b>854</b>	<b>Edukacyjna opieka wychowawcza</b>		<b>2 046 800,00</b>
<b>85410</b>	<b>Internaty i bursy szkolne</b>		<b>2 041 600,00</b>
	3020	Wydatki osobowe niezaliczone do wynagrodzeń	3 000,00
	4010	Wynagrodzenia osobowe pracowników	1 096 000,00
	4040	Dodatkowe wynagrodzenie roczne	80 000,00
	4110	Składki na ubezpieczenia społeczne	190 000,00
	4120	Składki na Fundusz Pracy	22 000,00
	4170	Wynagrodzenia bezosobowe	13 000,00
	4210	Zakup materiałów i wyposażenia	85 000,00
	4220	Zakup środków żywności	192 000,00
	4240	Zakup środków dydaktycznych i książek	900,00
	4260	Zakup energii	170 000,00
	4270	Zakup usług remontowych	35 000,00
	4280	Zakup usług zdrowotnych	2 500,00
	4300	Zakup usług pozostałych	76 000,00
	4360	Opłaty z tytułu zakupu usług telekomunikacyjnych	2 800,00
	4390	Zakup usług obejmujących wykonanie ekspertyz, analiz i opinii	2 000,00
	4410	Podróże służbowe krajowe	2 000,00
	4430	Różne opłaty i składki	4 200,00
	4440	Odpisy na zakładowy fundusz świadczeń socjalnych	52 300,00
	4480	Podatek od nieruchomości	200,00
	4530	Podatek od towarów i usług (VAT)	6 000,00
	4610	Koszty postępowania sądowego i prokuratorskiego	700,00
	4700	Szkolenia pracowników niebędących członkami korpusu służby cywilnej	6 000,00
		Wydatki bieżące	2 041 600,00
		<i>w tym:</i>	
		<i>wydatki jednostek budżetowych,</i>	<i>2 038 600,00</i>
		<i>w tym:</i>	
		<i>wynagrodzenia i składki od nich naliczane,</i>	<i>1 401 000,00</i>
		<i>wydatki związane z realizacją ich statutowych zadań;</i>	<i>637 600,00</i>
		<i>świadczenia na rzecz osób fizycznych;</i>	<i>3 000,00</i>
<b>85495</b>	<b>Pozostała działalność</b>		<b>5 200,00</b>
	4440	Odpisy na zakładowy fundusz świadczeń socjalnych	5 200,00
		Wydatki bieżące	5 200,00
		<i>w tym:</i>	
		<i>wydatki jednostek budżetowych,</i>	<i>5 200,00</i>
		<i>w tym:</i>	
		<i>wydatki związane z realizacją ich statutowych zadań;</i>	<i>5 200,00</i>





Centrum Kształcenia Praktycznego w Stargardzie

Budżet na rok 2017

Dział	Rozdział	Nazwa	Plan
<b>DOCHODY</b>			<b>20 000,00</b>
801	Oświata i wychowanie		20 000,00
80140	<i>Centra kształcenia ustawicznego i praktycznego oraz ośrodki dokształcania zawodowego</i>		20 000,00
	0830	Wpływy z usług	20 000,00
<b>WYDATKI</b>			<b>1 679 300,00</b>
801	Oświata i wychowanie		1 679 300,00
80140	<i>Centra kształcenia ustawicznego i praktycznego oraz ośrodki dokształcania zawodowego</i>		1 660 300,00
	3020	Wydatki osobowe niezaliczone do wynagrodzeń	4 000,00
	4010	Wynagrodzenia osobowe pracowników	919 600,00
	4040	Dodatkowe wynagrodzenie roczne	80 000,00
	4110	Składki na ubezpieczenia społeczne	179 000,00
	4120	Składki na Fundusz Pracy	26 000,00
	4210	Zakup materiałów i wyposażenia	92 800,00
	4220	Zakup środków żywności	1 200,00
	4240	Zakup środków dydaktycznych i książek	62 000,00
	4260	Zakup energii	148 000,00
	4270	Zakup usług remontowych	10 000,00
	4280	Zakup usług zdrowotnych	3 000,00
	4300	Zakup usług pozostałych	64 700,00
	4360	Oplaty z tytułu zakupu usług telekomunikacyjnych	3 000,00
	4410	Podróże służbowe krajowe	1 000,00
	4430	Różne opłaty i składki	10 000,00
	4440	Odpisy na zakładowy fundusz świadczeń socjalnych	52 000,00
	4700	Szkolenia pracowników niebędących członkami korpusu służby cywilnej	4 000,00
		Wydatki bieżące	1 660 300,00
		<i>w tym:</i>	
		<i>wydatki jednostek budżetowych,</i>	1 656 300,00
		<i>w tym:</i>	
		<i>wynagrodzenia i składki od nich naliczane,</i>	1 204 600,00
		<i>wydatki związane z realizacją ich statutowych zadań;</i>	451 700,00
		<i>świadczenia na rzecz osób fizycznych;</i>	4 000,00
80195	<i>Pozostała działalność</i>		19 000,00
	4440	Odpisy na zakładowy fundusz świadczeń socjalnych	19 000,00
		Wydatki bieżące	19 000,00
		<i>w tym:</i>	
		<i>wydatki jednostek budżetowych,</i>	19 000,00
		<i>w tym:</i>	
		<i>wydatki związane z realizacją ich statutowych zadań;</i>	19 000,00



**Powiatowy Ośrodek Dokumentacji Geodezyjnej i Kartograficznej w Stargardzie**

**Budżet na rok 2017**

Dział	Rozdział	Nazwa	Plan
<b>DOCHODY</b>			<b>904 340,00</b>
710	<b>Działalność usługowa</b>		<b>904 340,00</b>
	<b>71012 Zadania z zakresu geodezji i kartografii</b>		<b>904 340,00</b>
	0490	Wpływy z innych lokalnych opłat pobieranych przez jednostki samorządu terytorialnego na podstawie odrębnych ustaw	900 000,00
	0970	Wpływy z różnych dochodów	4 340,00
<b>WYDATKI</b>			<b>1 994 000,00</b>
710	<b>Działalność usługowa</b>		<b>1 994 000,00</b>
	<b>71012 Zadania z zakresu geodezji i kartografii</b>		<b>1 994 000,00</b>
	3020	Wydatki osobowe niezaliczone do wynagrodzeń	4 000,00
	4010	Wynagrodzenia osobowe pracowników	902 200,00
	4040	Dodatkowe wynagrodzenie roczne	84 000,00
	4110	Składki na ubezpieczenia społeczne	168 000,00
	4120	Składki na Fundusz Pracy	23 000,00
	4170	Wynagrodzenia bezosobowe	14 000,00
	4210	Zakup materiałów i wyposażenia	47 000,00
	4240	Zakup środków żywności	500,00
	4260	Zakup energii	38 000,00
	4270	Zakup usług remontowych	10 000,00
	4280	Zakup usług zdrowotnych	2 500,00
	4300	Zakup usług pozostałych	604 000,00
	4360	Opłaty z tytułu zakupu usług telekomunikacyjnych	12 000,00
	4400	Opłaty za administrowanie i czynsze za budynki, lokale i pomieszczenia garażowe	14 000,00
	4410	Podróże służbowe krajowe	5 000,00
	4430	Różne opłaty i składki	4 700,00
	4440	Odpisy na zakładowy fundusz świadczeń socjalnych	35 000,00
	4480	Podatek od nieruchomości	3 700,00
	4520	Opłaty na rzecz budżetów jednostek samorządu terytorialnego	3 900,00
	4610	Koszty postępowania sądowego i prokuratorskiego	500,00
	4700	Szkolenia pracowników niebędących członkami korpusu służby cywilnej	18 000,00
		Wydatki bieżące	1 944 000,00
		<i>w tym:</i>	
		<i>wydatki jednostek budżetowych,</i>	<i>1 990 000,00</i>
		<i>w tym:</i>	
		<i>wynagrodzenia i składki od nich naliczane,</i>	<i>1 191 200,00</i>
		<i>wydatki związane z realizacją ich statutowych zadań;</i>	<i>798 800,00</i>
		<i>świadczenia na rzecz osób fizycznych;</i>	<i>4 000,00</i>



Centrum Obsługi Placówek Opiekuńczo-Wychowawczych w Stargardzie

Budżet na rok 2017

Dział	Rozdział	Nazwa	Plan
<b>WYDATKI</b>			<b>1 390 000,00</b>
<b>855</b>	<b>Rodzina</b>		<b>1 390 000,00</b>
<b>85510</b>	<b>Działaność placówek opiekuńczo-wychowawczych</b>		<b>1 390 000,00</b>
	3020	Wydatki osobowe niezaliczone do wynagrodzeń	1 500,00
	4010	Wynagrodzenia osobowe pracowników	930 000,00
	4040	Dodatkowe wynagrodzenie roczne	70 000,00
	4110	Składki na ubezpieczenia społeczne	160 000,00
	4120	Składki na Fundusz Pracy	17 000,00
	4140	Wpłaty na Państwowy Fundusz Rehabilitacji Osób Niepełnosprawnych	35 000,00
	4170	Wynagrodzenia bezosobowe	5 000,00
	4210	Zakup materiałów i wyposażenia	60 000,00
	4260	Zakup energii	9 000,00
	4270	Zakup usług remontowych	2 000,00
	4280	Zakup usług zdrowotnych	1 959,00
	4300	Zakup usług pozostałych	30 000,00
	4360	Oplaty z tytułu zakupu usług telekomunikacyjnych	3 500,00
	4410	Podróże służbowe krajowe	7 000,00
	4420	Podróże służbowe zagraniczne	500,00
	4430	Różne opłaty i składki	4 500,00
	4440	Odpisy na zakładowy fundusz świadczeń socjalnych	50 041,00
	4700	Szkolenia pracowników niebędących członkami korpusu służby cywilnej	3 000,00
		Wydatki bieżące	1 390 000,00
		<i>w tym:</i>	
		<i>wydatki jednostek budżetowych,</i>	<i>1 388 500,00</i>
		<i>w tym:</i>	
		<i>wynagrodzenia i składki od nich naliczane,</i>	<i>1 182 000,00</i>
		<i>wydatki związane z realizacją ich statutowych zadań;</i>	<i>206 500,00</i>
		<i>świadczenia na rzecz osób fizycznych;</i>	<i>1 500,00</i>



**Placówka Opiekuńczo - Wychowawcza Nr 1 - Szymanowskiego 56/31**

**Budżet na rok 2017**

Dział	Rozdział	Nazwa	Plan
<b>WYDATKI</b>			<b>527 863,00</b>
<b>851</b>	<b>Ochrona zdrowia</b>		<b>7 863,00</b>
<b>85156</b>	<b>Składki na ubezpieczenie zdrowotne oraz świadczenia dla osób nieobjętych obowiązkiem ubezpieczenia zdrowotnego</b>		<b>7 863,00</b>
	<b>4130</b>	<b>Składki na ubezpieczenie zdrowotne</b>	<b>7 863,00</b>
		Wydatki bieżące	7 863,00
		w tym:	
		wydatki jednostek budżetowych,	7 863,00
		w tym:	
		wydatki związane z realizacją ich statutowych zadań;	7 863,00
<b>855</b>	<b>Rodzina</b>		<b>520 000,00</b>
<b>85510</b>	<b>Działalność placówek opiekuńczo-wychowawczych</b>		<b>520 000,00</b>
	3020	Wydatki osobowe niezaliczone do wynagrodzeń	3 011,00
	3110	Świadczenia społeczne	5 000,00
	4010	Wynagrodzenia osobowe pracowników	287 000,00
	4040	Dodatkowe wynagrodzenie roczne	20 000,00
	4110	Składki na ubezpieczenia społeczne	50 000,00
	4120	Składki na Fundusz Pracy	5 000,00
	4170	Wynagrodzenia bezosobowe	1 000,00
	4210	Zakup materiałów i wyposażenia	27 750,00
	4220	Zakup środków żywności	36 000,00
	4230	Zakup leków, wyrobów medycznych i produktów biobójczych	5 500,00
	4260	Zakup energii	16 500,00
	4270	Zakup usług remontowych	500,00
	4280	Zakup usług zdrowotnych	500,00
	4300	Zakup usług pozostałych	21 000,00
	4360	Oplaty z tytułu zakupu usług telekomunikacyjnych	1 200,00
	4400	Oplaty za administrowanie i czynsze za budynki, lokale i pomieszczenia garażowe	28 337,00
	4410	Podróże służbowe krajowe	500,00
	4420	Podróże służbowe zagraniczne	500,00
	4430	Różne opłaty i składki	950,00
	4440	Odpisy na zakładowy fundusz świadczeń socjalnych	8 752,00
	4700	Szkolenia pracowników niebędących członkami korpusu służby cywilnej	1 000,00
		Wydatki bieżące	520 000,00
		w tym:	
		wydatki jednostek budżetowych,	511 989,00
		w tym:	
		wynagrodzenia i składki od nich naliczane,	363 000,00
		wydatki związane z realizacją ich statutowych zadań;	148 989,00
		świadczenia na rzecz osób fizycznych;	8 011,00

8

9

10

11

12

13

14

15

16

17

18

19

20

21

22

23

24

25

26

27

28

29

30

31

32

33

34

35

36

37

38



Placówka Opiekuńczo -Wychowawcza Nr 2 - Piłsudskiego 103/1/2/3

Budżet na rok 2017

Dział	Rozdział	Nazwa	Plan
<b>WYDATKI</b>			<b>517 863,00</b>
851	Ochrona zdrowia		7 863,00
85156	<i>Składki na ubezpieczenie zdrowotne oraz świadczenia dla osób nieobjętych obowiązkiem ubezpieczenia zdrowotnego</i>		7 863,00
	4130	Składki na ubezpieczenie zdrowotne	7 863,00
		Wydatki bieżące	7 863,00
		<i>w tym:</i>	
		<i>wydatki jednostek budżetowych,</i>	7 863,00
		<i>w tym:</i>	
		<i>wydatki związane z realizacją ich statutowych zadań;</i>	7 863,00
855	Rodzina		510 000,00
85510	<i>Działalność placówek opiekuńczo-wychowawczych</i>		510 000,00
	3020	Wydatki osobowe niezaliczone do wynagrodzeń	3 112,00
	3110	Świadczenia społeczne	6 000,00
	4010	Wynagrodzenia osobowe pracowników	267 000,00
	4040	Dodatkowe wynagrodzenie roczne	20 000,00
	4110	Składki na ubezpieczenia społeczne	50 000,00
	4120	Składki na Fundusz Pracy	6 500,00
	4170	Wynagrodzenia bezosobowe	1 000,00
	4210	Zakup materiałów i wyposażenia	28 000,00
	4220	Zakup środków żywności	37 000,00
	4230	Zakup leków, wyrobów medycznych i produktów biobójczych	6 500,00
	4260	Zakup energii	19 000,00
	4270	Zakup usług remontowych	500,00
	4280	Zakup usług zdrowotnych	500,00
	4300	Zakup usług pozostałych	20 000,00
	4360	Opłaty z tytułu zakupu usług telekomunikacyjnych	1 200,00
	4400	Opłaty za administrowanie i czyszcze za budynki, lokale i pomieszczenia garażowe	31 936,00
	4410	Podróże służbowe krajowe	500,00
	4420	Podróże służbowe zagraniczne	500,00
	4430	Różne opłaty i składki	1 000,00
	4440	Odpisy na zakładowy fundusz świadczeń socjalnych	8 752,00
	4700	Szkolenia pracowników niebędących członkami korpusu służby cywilnej	1 000,00
		Wydatki bieżące	510 000,00
		<i>w tym:</i>	
		<i>wydatki jednostek budżetowych,</i>	500 888,00
		<i>w tym:</i>	
		<i>wynagrodzenia i składki od nich naliczane,</i>	344 500,00
		<i>wydatki związane z realizacją ich statutowych zadań;</i>	156 388,00
		<i>świadczenia na rzecz osób fizycznych;</i>	9 112,00

—

—

1. The first part of the document discusses the importance of maintaining accurate records of all transactions. It emphasizes that proper record-keeping is essential for the integrity of the financial system and for the ability to detect and prevent fraud. The text also notes that clear and concise reporting is necessary for effective decision-making by management and regulatory bodies.

2. The second part of the document focuses on the role of internal controls in ensuring the reliability of financial information. It outlines the key components of a robust internal control system, including the segregation of duties, the establishment of clear policies and procedures, and the implementation of regular monitoring and review processes. The text stresses that a strong internal control environment is critical for minimizing the risk of errors and misstatements.

Placówka Opiekuńczo - Wychowawcza Nr 3 - Mickiewicza 1a/4

**Budżet na rok 2017**

Dział	Rozdział	Nazwa	Plan
<b>WYDATKI</b>			<b>467 863,00</b>
<b>851</b>	<b>Ochrona zdrowia</b>		<b>7 863,00</b>
<b>85156</b>	<b>Składki na ubezpieczenie zdrowotne oraz świadczenia dla osób nieobjętych obowiązkiem ubezpieczenia zdrowotnego</b>		<b>7 863,00</b>
4130	Składki na ubezpieczenie zdrowotne		7 863,00
	Wydatki bieżące		7 863,00
	<i>w tym:</i>		
	<i>wydatki jednostek budżetowych,</i>		<i>7 863,00</i>
	<i>w tym:</i>		
	<i>wydatki związane z realizacją ich statutowych zadań;</i>		<i>7 863,00</i>
<b>855</b>	<b>Rodzina</b>		<b>460 000,00</b>
<b>85510</b>	<b>Działalność placówek opiekuńczo-wychowawczych</b>		<b>460 000,00</b>
3020	Wydatki osobowe niezaliczone do wynagrodzeń		3 100,00
3110	Świadczenia społeczne		5 000,00
4010	Wynagrodzenia osobowe pracowników		248 000,00
4040	Dodatkowe wynagrodzenie roczne		17 500,00
4110	Składki na ubezpieczenia społeczne		46 000,00
4120	Składki na Fundusz Pracy		6 000,00
4170	Wynagrodzenia bezosobowe		1 000,00
4210	Zakup materiałów i wyposażenia		27 970,00
4220	Zakup środków żywności		37 000,00
4230	Zakup leków, wyrobów medycznych i produktów biobójczych		6 000,00
4260	Zakup energii		18 000,00
4270	Zakup usług remontowych		1 000,00
4280	Zakup usług zdrowotnych		500,00
4300	Zakup usług pozostałych		21 000,00
4360	Opłaty z tytułu zakupu usług telekomunikacyjnych		1 200,00
4400	Opłaty za administrowanie i czynsze za budynki, lokale i pomieszczenia garażowe		5 500,00
4410	Podróże służbowe krajowe		500,00
4420	Podróże służbowe zagraniczne		500,00
4430	Różne opłaty i składki		1 300,00
4440	Odpisy na zakładowy fundusz świadczeń socjalnych		8 752,00
4480	Podatek od nieruchomości		250,00
4520	Opłaty na rzecz budżetów jednostek samorządu terytorialnego		2 928,00
4700	Szkolenia pracowników niebędących członkami korpusu służby cywilnej		1 000,00
	Wydatki bieżące		460 000,00
	<i>w tym:</i>		
	<i>wydatki jednostek budżetowych,</i>		<i>451 900,00</i>
	<i>w tym:</i>		
	<i>wynagrodzenia i składki od nich naliczane,</i>		<i>318 500,00</i>
	<i>wydatki związane z realizacją ich statutowych zadań;</i>		<i>133 400,00</i>
	<i>świadczenia na rzecz osób fizycznych;</i>		<i>8 100,00</i>



Placówka Opiekuńczo - Wychowawcza Nr 4 - Witkowo Drugie 24C

Budżet na rok 2017

Dział	Rozdział	Nazwa	Plan
<b>WYDATKI</b>			<b>869 040,00</b>
851	Ochrona zdrowia		14 040,00
85156	<i>Składki na ubezpieczenie zdrowotne oraz świadczenia dla osób nieobjętych obowiązkiem ubezpieczenia zdrowotnego</i>		14 040,00
4130	Składki na ubezpieczenie zdrowotne		14 040,00
	Wydatki bieżące		14 040,00
	w tym:		
	wydatki jednostek budżetowych,		14 040,00
	w tym:		
	wydatki związane z realizacją ich statutowych zadań;		14 040,00
855	Rodzina		855 000,00
85510	<i>Działalność placówek opiekuńczo-wychowawczych</i>		855 000,00
3020	Wydatki osobowe niezaliczone do wynagrodzeń		5 057,00
3110	Świadczenia społeczne		7 000,00
4010	Wynagrodzenia osobowe pracowników		499 000,00
4040	Dodatkowe wynagrodzenie roczne		32 000,00
4110	Składki na ubezpieczenia społeczne		83 500,00
4120	Składki na Fundusz Pracy		10 000,00
4170	Wynagrodzenia bezosobowe		2 000,00
4210	Zakup materiałów i wyposażenia		37 000,00
4220	Zakup środków żywności		70 000,00
4230	Zakup leków, wyrobów medycznych i produktów biobójczych		9 000,00
4260	Zakup energii		28 000,00
4270	Zakup usług remontowych		5 000,00
4280	Zakup usług zdrowotnych		1 500,00
4300	Zakup usług pozostałych		38 000,00
4360	Opłaty z tytułu zakupu usług telekomunikacyjnych		1 350,00
4410	Podróże służbowe krajowe		1 000,00
4420	Podróże służbowe zagraniczne		500,00
4430	Różne opłaty i składki		1 700,00
4440	Odpisy na zakładowy fundusz świadczeń socjalnych		17 503,00
4480	Podatek od nieruchomości		500,00
4500	Pozostałe podatki na rzecz budżetów jednostek samorządu		30,00
4520	Opłaty na rzecz budżetów jednostek samorządu terytorialnego		3 360,00
4700	Szkolenia pracowników niebędących członkami korpusu służby cywilnej		2 000,00
	Wydatki bieżące		855 000,00
	w tym:		
	wydatki jednostek budżetowych,		842 943,00
	w tym:		
	wynagrodzenia i składki od nich naliczane,		626 500,00
	wydatki związane z realizacją ich statutowych zadań;		216 443,00
	świadczenia na rzecz osób fizycznych;		12 057,00

The first part of the document  
 discusses the importance of  
 maintaining accurate records  
 and the role of the  
 auditor in this process.  
 It also covers the  
 various methods used to  
 collect and analyze data.  
 The second part of the  
 document focuses on the  
 specific techniques used to  
 identify and measure  
 the risk of fraud.  
 This includes a detailed  
 discussion of the  
 various types of fraud  
 and the factors that  
 contribute to their  
 occurrence. The final  
 part of the document  
 provides a summary of  
 the key findings and  
 recommendations for  
 improving the audit  
 process.

The second part of the document  
 discusses the importance of  
 maintaining accurate records  
 and the role of the  
 auditor in this process.  
 It also covers the  
 various methods used to  
 collect and analyze data.  
 The third part of the  
 document focuses on the  
 specific techniques used to  
 identify and measure  
 the risk of fraud.  
 This includes a detailed  
 discussion of the  
 various types of fraud  
 and the factors that  
 contribute to their  
 occurrence. The final  
 part of the document  
 provides a summary of  
 the key findings and  
 recommendations for  
 improving the audit  
 process.

Placówka Opiekuńczo - Wychowawcza Nr 5 - Śniadeckiego 1a/1

Budżet na rok 2017

Dział	Rozdział	Nazwa	Plan
<b>WYDATKI</b>			<b>112 301,00</b>
851	Ochrona zdrowia		7 301,00
85156	<i>Składki na ubezpieczenie zdrowotne oraz świadczenia dla osób nieobjętych obowiązkiem ubezpieczenia zdrowotnego</i>		7 301,00
4130	Składki na ubezpieczenie zdrowotne		7 301,00
	Wydatki bieżące		7 301,00
	<i>w tym:</i>		
	<i>wydatki jednostek budżetowych,</i>		7 301,00
	<i>w tym:</i>		
	<i>wydatki związane z realizacją ich statutowych zadań;</i>		7 301,00
855	Rodzina		105 000,00
85510	<i>Działalność placówek opiekuńczo-wychowawczych</i>		105 000,00
3020	Wydatki osobowe niezaliczone do wynagrodzeń		27 000,00
4010	Wynagrodzenia osobowe pracowników		20 670,00
4040	Dodatkowe wynagrodzenie roczne		12 923,00
4110	Składki na ubezpieczenia społeczne		3 500,00
4120	Składki na Fundusz Pracy		450,00
4260	Zakup energii		12 000,00
4300	Zakup usług pozostałych		1 150,00
4400	Opłaty za administrowanie i czynsze za budynki, lokale i pomieszczenia garażowe		27 307,00
	Wydatki bieżące		105 000,00
	<i>w tym:</i>		
	<i>wydatki jednostek budżetowych,</i>		78 000,00
	<i>w tym:</i>		
	<i>wynagrodzenia i składki od nich naliczane,</i>		37 543,00
	<i>wydatki związane z realizacją ich statutowych zadań;</i>		40 457,00
	<i>świadczenia na rzecz osób fizycznych;</i>		27 000,00





Placówka Opiekuńczo - Wychowawcza Nr 6 - Andersa 14

Budżet na rok 2017

Dział	Rozdział	Nazwa	Plan
<b>WYDATKI</b>			<b>487 863,00</b>
851	Ochrona zdrowia		7 863,00
85156	<i>Składki na ubezpieczenie zdrowotne oraz świadczenia dla osób nieobjętych obowiązkiem ubezpieczenia zdrowotnego</i>		7 863,00
4130	Składki na ubezpieczenie zdrowotne		7 863,00
	Wydatki bieżące		7 863,00
	<i>w tym:</i>		
	<i>wydatki jednostek budżetowych,</i>		7 863,00
	<i>w tym:</i>		
	<i>wydatki związane z realizacją ich statutowych zadań;</i>		7 863,00
855	Rodzina		480 000,00
85510	<i>Działalność placówek opiekuńczo-wychowawczych</i>		480 000,00
3020	Wydatki osobowe niezaliczone do wynagrodzeń		2 458,00
3110	Świadczenia społeczne		4 600,00
4010	Wynagrodzenia osobowe pracowników		250 000,00
4040	Dodatkowe wynagrodzenie roczne		18 000,00
4110	Składki na ubezpieczenia społeczne		47 000,00
4120	Składki na Fundusz Pracy		5 000,00
4170	Wynagrodzenia bezosobowe		1 000,00
4210	Zakup materiałów i wyposażenia		28 000,00
4220	Zakup środków żywności		36 000,00
4230	Zakup leków, wyrobów medycznych i produktów biobójczych		5 000,00
4260	Zakup energii		33 000,00
4270	Zakup usług remontowych		5 000,00
4280	Zakup usług zdrowotnych		500,00
4300	Zakup usług pozostałych		22 000,00
4360	Opłaty z tytułu zakupu usług telekomunikacyjnych		500,00
4410	Podróże służbowe krajowe		500,00
4420	Podróże służbowe zagraniczne		500,00
4430	Różne opłaty i składki		1 500,00
4440	Odpisy na zakładowy fundusz świadczeń socjalnych		8 752,00
4480	Podatek od nieruchomości		2 700,00
4520	Opłaty na rzecz budżetów jednostek samorządu terytorialnego		6 990,00
4700	Szkolenia pracowników niebędących członkami korpusu służby cywilnej		1 000,00
	Wydatki bieżące		480 000,00
	<i>w tym:</i>		
	<i>wydatki jednostek budżetowych,</i>		472 942,00
	<i>w tym:</i>		
	<i>wynagrodzenia i składki od nich naliczane,</i>		321 000,00
	<i>wydatki związane z realizacją ich statutowych zadań;</i>		151 942,00
	<i>świadczenia na rzecz osób fizycznych;</i>		7 058,00



**Dochody budżetu Powiatu Stargardzkiego związane z realizacją zadań  
z zakresu administracji rządowej i innych zadań zleconych odrębnymi ustawami w  
2017 roku**

Dz/Roz/§	Nazwa	Plan
<b>700 - Gospodarka mieszkaniowa</b>		<b>238 000,00</b>
<b>70005 - Gospodarka gruntami i nieruchomościami</b>		<b>238 000,00</b>
211 0 - Dotacje celowe otrzymane z budżetu państwa na zadania bieżące z zakresu administracji rządowej oraz inne zadania zlecone ustawami realizowane przez powiat		238 000,00
<b>710 - Działalność usługowa</b>		<b>988 000,00</b>
<b>71012 - Zadania z zakresu geodezji i kartografii</b>		<b>494 000,00</b>
211 0 - Dotacje celowe otrzymane z budżetu państwa na zadania bieżące z zakresu administracji rządowej oraz inne zadania zlecone ustawami realizowane przez powiat		494 000,00
<b>71015 - Nadzór budowlany</b>		<b>494 000,00</b>
211 0 - Dotacje celowe otrzymane z budżetu państwa na zadania bieżące z zakresu administracji rządowej oraz inne zadania zlecone ustawami realizowane przez powiat		494 000,00
<b>750 - Administracja publiczna</b>		<b>68 700,00</b>
<b>75011 - Urzędy wojewódzkie</b>		<b>28 700,00</b>
211 0 - Dotacje celowe otrzymane z budżetu państwa na zadania bieżące z zakresu administracji rządowej oraz inne zadania zlecone ustawami realizowane przez powiat		28 700,00
<b>75045 - Kwalifikacja wojskowa</b>		<b>40 000,00</b>
211 0 - Dotacje celowe otrzymane z budżetu państwa na zadania bieżące z zakresu administracji rządowej oraz inne zadania zlecone ustawami realizowane przez powiat		40 000,00
<b>754 - Bezpieczeństwo publiczne i ochrona przeciwpożarowa</b>		<b>6 499 000,00</b>
<b>75411 - Komendy powiatowe Państwowej Straży Pożarnej</b>		<b>6 499 000,00</b>
211 0 - Dotacje celowe otrzymane z budżetu państwa na zadania bieżące z zakresu administracji rządowej oraz inne zadania zlecone ustawami realizowane przez powiat		6 499 000,00
<b>755 - Wymiar sprawiedliwości</b>		<b>313 020,00</b>
<b>75515 - Nieodpłatna pomoc prawna</b>		<b>313 020,00</b>
211 0 - Dotacje celowe otrzymane z budżetu państwa na zadania bieżące z zakresu administracji rządowej oraz inne zadania zlecone ustawami realizowane przez powiat		313 020,00
<b>851 - Ochrona zdrowia</b>		<b>3 196 000,00</b>
<b>85156 - Składki na ubezpieczenie zdrowotne oraz świadczenia dla osób nieobjętych obowiązkiem ubezpieczenia zdrowotnego</b>		<b>3 196 000,00</b>

Dz/Roz/§	Nazwa	Plan
211 0	Dotacje celowe otrzymane z budżetu państwa na zadania bieżące z zakresu administracji rządowej oraz inne zadania zlecone ustawami realizowane przez powiat	3 196 000,00
<b>853</b>	<b>Pozostałe zadania w zakresie polityki społecznej</b>	<b>379 000,00</b>
<b>85321</b>	<b>Zespoły do spraw orzekania o niepełnosprawności</b>	<b>379 000,00</b>
211 0	Dotacje celowe otrzymane z budżetu państwa na zadania bieżące z zakresu administracji rządowej oraz inne zadania zlecone ustawami realizowane przez powiat	379 000,00
<b>855</b>	<b>Rodzina</b>	<b>1 040 000,00</b>
<b>85508</b>	<b>Rodziny zastępcze</b>	<b>1 040 000,00</b>
216 0	Dotacje celowe otrzymane z budżetu państwa na zadania bieżące z zakresu administracji rządowej zlecone powiatom, związane z realizacją dodatku wychowawczego oraz dodatku do zryczałtowanej kwoty stanowiących pomoc państwa w wychowywaniu dzieci	1 040 000,00
<b>Razem:</b>		<b>12 721 720,00</b>

Załącznik nr 31  
do Uchwały Nr 1380/17  
Zarządu Powiatu Stargardzkiego  
z dnia 2 stycznia 2017 roku

**Wydatki budżetu Powiatu Stargardzkiego związane z realizacją zadań z zakresu administracji rządowej i innych zadań zleconych odrębnymi ustawami w 2017 roku**

Dział Rozdział	Nazwa	Wydatki ogółem	Wydatki bieżące	z tego			dotacje	świadczenia na rzecz osób fizycznych	wydatki na programy finansowane z udziałem środków, o których mowa w art.5 ust.1 pkt 2 i 3	Wydatki majątkowe
				wynagrodzenia i składki od nich naliczane	wydatki jednostek budżetowych	wydatki związane z realizacją ich statutowych zadań				
700	Gospodarka mieszkaniowa	238 000,00	238 000,00	128 480,00	109 520,00	0,00	0,00	0,00	0,00	
70005	Gospodarka gruntami i nieruchomościami	238 000,00	238 000,00	128 480,00	109 520,00	0,00	0,00	0,00	0,00	
710	Działalność usługowa	988 000,00	988 000,00	418 463,00	569 137,00	0,00	0,00	0,00	0,00	
71012	Zadania z zakresu geodezji i kartografii	494 000,00	494 000,00	0,00	494 000,00	0,00	0,00	0,00	0,00	
71015	Nadzór budowlany	494 000,00	494 000,00	418 463,00	75 137,00	0,00	0,00	0,00	0,00	
750	Administracja publiczna	68 700,00	68 700,00	44 920,00	15 380,00	0,00	0,00	0,00	0,00	
75011	Urzędy wojewódzkie	28 700,00	28 700,00	28 700,00	0,00	0,00	0,00	0,00	0,00	
75045	Kwalifikacja wojskowa	40 000,00	40 000,00	16 220,00	15 380,00	0,00	0,00	0,00	0,00	
754	Bezpieczeństwo publiczne i ochrona przeciwpożarowa	6 499 000,00	6 499 000,00	5 675 484,00	557 516,00	0,00	0,00	0,00	0,00	
75411	Komendy powiatowe Państwowej Straży Pożarnej	6 499 000,00	6 499 000,00	5 675 484,00	557 516,00	0,00	0,00	0,00	0,00	
755	Wymiar sprawiedliwości	313 020,00	313 020,00	12 146,00	118 696,00	182 178,00	0,00	0,00	0,00	
75515	Nieodpłatna pomoc prawna	313 020,00	313 020,00	12 146,00	118 696,00	182 178,00	0,00	0,00	0,00	
851	Ochrona zdrowia	3 196 000,00	3 196 000,00	0,00	3 196 000,00	0,00	0,00	0,00	0,00	
85156	Składki na ubezpieczenie zdrowotne oraz świadczenia dla osób nieobjętych obowiązkiem ubezpieczenia zdrowotnego	3 196 000,00	3 196 000,00	0,00	3 196 000,00	0,00	0,00	0,00	0,00	
853	Pozostałe zadania w zakresie polityki społecznej	379 000,00	379 000,00	260 571,00	118 429,00	0,00	0,00	0,00	0,00	
85321	Zespoły do spraw orzekania o niepełnosprawności	379 000,00	379 000,00	260 571,00	118 429,00	0,00	0,00	0,00	0,00	
855	Rodzina	1 040 000,00	1 040 000,00	10 400,00	0,00	0,00	0,00	0,00	0,00	
85508	Rodziny zastępcze	1 040 000,00	1 040 000,00	10 400,00	0,00	0,00	0,00	0,00	0,00	
	Ogółem:	12 721 720,00	12 721 720,00	6 550 464,00	4 684 676,00	182 178,00	0,00	0,00	0,00	



Załącznik Nr 31/1  
do Uchwały Nr 1380/17  
Zarządu Powiatu Stargardzkiego  
z dnia 2 stycznia 2017 roku

Starostwo Powiatowe

**Budżet na rok 2017**

**WYDATKI NA ZADANIA ZLECONE**

Dz/Roz/§	Nazwa	Plan
<b>700 - Gospodarka mieszkaniowa</b>		<b>238 000,00</b>
<b>70005 - Gospodarka gruntami i nieruchomościami</b>		<b>238 000,00</b>
401 0 - Wynagrodzenia osobowe pracowników		114 188,00
404 0 - Dodatkowe wynagrodzenie roczne		3 840,00
411 0 - Składki na ubezpieczenia społeczne		8 602,00
412 0 - Składki na Fundusz Pracy		1 550,00
417 0 - Wynagrodzenia bezosobowe		300,00
426 0 - Zakup energii		500,00
427 0 - Zakup usług remontowych		600,00
430 0 - Zakup usług pozostałych		28 490,00
439 0 - Zakup usług obejmujących wykonanie ekspertyz, analiz i opinii		20 400,00
443 0 - Różne opłaty i składki		500,00
448 0 - Podatek od nieruchomości		59 000,00
450 0 - Pozostałe podatki na rzecz budżetów jednostek samorządu terytorialnego		30,00
<b>750 - Administracja publiczna</b>		<b>68 700,00</b>
<b>75011 - Urzędy wojewódzkie</b>		<b>28 700,00</b>
401 0 - Wynagrodzenia osobowe pracowników		28 700,00
<b>75045 - Kwalifikacja wojskowa</b>		<b>40 000,00</b>
303 0 - Różne wydatki na rzecz osób fizycznych		8 400,00
411 0 - Składki na ubezpieczenia społeczne		2 385,00
412 0 - Składki na Fundusz Pracy		335,00
417 0 - Wynagrodzenia bezosobowe		13 500,00
421 0 - Zakup materiałów i wyposażenia		8 830,00
428 0 - Zakup usług zdrowotnych		2 000,00
430 0 - Zakup usług pozostałych		4 550,00
<b>755 - Wymiar sprawiedliwości</b>		<b>313 020,00</b>
<b>75515 - Nieodpłatna pomoc prawna</b>		<b>313 020,00</b>
236 0 - Dotacje celowe z budżetu jednostki samorządu terytorialnego, udzielone w trybie art. 221 ustawy, na finansowanie lub dofinansowanie zadań zleconych do realizacji organizacjom prowadzącym działalność pożytku publicznego		182 178,00
417 0 - Wynagrodzenia bezosobowe		12 146,00
421 0 - Zakup materiałów i wyposażenia		6 390,00
430 0 - Zakup usług pozostałych		112 306,00
<b>851 - Ochrona zdrowia</b>		<b>3 033,00</b>
<b>85156 - Składki na ubezpieczenie zdrowotne oraz świadczenia dla osób nieobjętych obowiązkiem ubezpieczenia zdrowotnego</b>		<b>3 033,00</b>
413 0 - Składki na ubezpieczenie zdrowotne		3 033,00
<b>853 - Pozostałe zadania w zakresie polityki społecznej</b>		<b>379 000,00</b>

Dz/Roz/§	Nazwa	Plan
<b>85321</b>	<b>- Zespoły do spraw orzekania o niepełnosprawności</b>	<b>379 000,00</b>
401 0	- Wynagrodzenia osobowe pracowników	158 152,00
404 0	- Dodatkowe wynagrodzenie roczne	12 815,00
411 0	- Składki na ubezpieczenia społeczne	32 104,00
412 0	- Składki na Fundusz Pracy	4 500,00
417 0	- Wynagrodzenia bezosobowe	53 000,00
421 0	- Zakup materiałów i wyposażenia	2 665,00
426 0	- Zakup energii	2 000,00
427 0	- Zakup usług remontowych	1 000,00
430 0	- Zakup usług pozostałych	105 000,00
441 0	- Podróże służbowe krajowe	200,00
444 0	- Odpisy na zakładowy fundusz świadczeń socjalnych	6 564,00
470 0	- Szkolenia pracowników niebędących członkami korpusu służby cywilnej	1 000,00
<b>Razem:</b>		<b>1 001 753,00</b>



Załącznik Nr 31/2  
do Uchwały Nr 1380/17  
Zarządu Powiatu Stargardzkiego  
z dnia 2 stycznia 2017 roku

**Powiatowe Centrum Pomocy Rodzinie Jednostka**

**Protokół weryfikacji projektu planu finansowego na rok 2017**

Dział	Rozdział	Nazwa	Plan
<b>WYDATKI ZLECONE</b>			<b>1 040 000,00</b>
<b>855</b>	<b>Rodzina</b>		<b>1 040 000,00</b>
	<b>85508</b>	<b>Rodziny zastępcze</b>	<b>1 040 000,00</b>
	3110	Świadczenia społeczne	1 029 600,00
	4010	Wynagrodzenia osobowe pracowników	8 690,00
	4110	Składki na ubezpieczenia społeczne	1 512,00
	4120	Składki na Fundusz Pracy	198,00
		Wydatki bieżące	1 040 000,00
		<i>w tym:</i>	
		<i>wydatki jednostek budżetowych,</i>	<i>10 400,00</i>
		<i>w tym:</i>	
		<i>wynagrodzenia i składki od nich naliczane,</i>	<i>10 400,00</i>
		<i>świadczenia na rzecz osób fizycznych;</i>	<i>1 029 600,00</i>



Załącznik Nr 31/3  
do Uchwały Nr 1380/17  
Zarządu Powiatu Stargardzkiego  
z dnia 2 stycznia 2017 roku

Powiatowy Urząd Pracy w Stargardzie

Budżet na rok 2017

Dział	Rozdział	Nazwa	Plan
<b>WYDATKI ZLECONE</b>			<b>3 136 000,00</b>
851	Ochrona zdrowia		3 136 000,00
85156	<i>Składki na ubezpieczenie zdrowotne oraz świadczenia dla osób nieobjętych obowiązkiem ubezpieczenia zdrowotnego</i>		<i>3 136 000,00</i>
4130	Składki na ubezpieczenie zdrowotne		3 136 000,00
		Wydatki bieżące	3 136 000,00
		<i>w tym:</i>	
		<i>wydatki jednostek budżetowych,</i>	<i>3 136 000,00</i>
		<i>w tym:</i>	
		<i>wydatki związane z realizacją ich statutowych zadań;</i>	<i>3 136 000,00</i>



Załącznik Nr 31/4  
do Uchwały Nr 1380/17  
Zarządu Powiatu Stargardzkiego  
z dnia 2 stycznia 2017 roku

**Zespół Szkół nr 1 w Stargardzie**

**Budżet na rok 2017**

Dział	Rozdział	Nazwa	Plan
<b>WYDATKI ZLECONE - PLAN FINANSOWY</b>			<b>234,00</b>
851	Ochrona zdrowia		234,00
85156	<i>Składki na ubezpieczenie zdrowotne oraz świadczenia dla osób nieobjętych obowiązkiem ubezpieczenia zdrowotnego</i>		234,00
4130	Składki na ubezpieczenie zdrowotne		234,00
	Wydatki bieżące		234,00
	<i>w tym:</i>		
	<i>wydatki jednostek budżetowych,</i>		234,00
	<i>w tym:</i>		
	<i>wydatki związane z realizacją ich statutowych zadań;</i>		234,00



Załącznik Nr 31/5  
do Uchwały Nr 1380/17  
Zarządu Powiatu Stargardzkiego  
z dnia 2 stycznia 2017 roku

Zespół Szkół nr 2 w Stargardzie

Budżet na rok 2017

Dział	Rozdział	Nazwa	Plan
<b>WYDATKI ZLECONE</b>			<b>562,00</b>
851	Ochrona zdrowia		562,00
85156	<i>Składki na ubezpieczenie zdrowotne oraz świadczenia dla osób nieobjętych obowiązkiem ubezpieczenia zdrowotnego</i>		<i>562,00</i>
4130	Składki na ubezpieczenie zdrowotne		562,00
	Wydatki bieżące		562,00
	<i>w tym:</i>		
	<i>wydatki jednostek budżetowych,</i>		<i>562,00</i>
	<i>w tym:</i>		
	<i>wydatki związane z realizacją ich statutowych zadań;</i>		<i>562,00</i>





Załącznik Nr 31/6  
do Uchwały Nr 1380/17  
Zarządu Powiatu Stargardzkiego  
z dnia 2 stycznia 2017 roku

Zespół Szkół nr 5 w Stargardzie

Budżet na rok 2017

Dział	Rozdział	Nazwa	Plan
<b>WYDATKI ZLECONE</b>			<b>2 808,00</b>
851	Ochrona zdrowia		2 808,00
85156	<i>Składki na ubezpieczenie zdrowotne oraz świadczenia dla osób nieobjętych obowiązkiem ubezpieczenia zdrowotnego</i>		<i>2 808,00</i>
4130	Składki na ubezpieczenie zdrowotne		2 808,00
		Wydatki bieżące	2 808,00
		<i>w tym:</i>	
		<i>wydatki jednostek budżetowych,</i>	<i>2 808,00</i>
		<i>w tym:</i>	
		<i>wydatki związane z realizacją ich statutowych zadań;</i>	<i>2 808,00</i>



Załącznik Nr 31/7  
do Uchwały Nr 1380/17  
Zarządu Powiatu Stargardzkiego  
z dnia 2 stycznia 2017 roku

**Zespół Szkół Budowlano Technicznych w Stargardzie**

**Budżet na rok 2017**

<b>Dział</b>	<b>Rozdział</b>	<b>Nazwa</b>	<b>Plan</b>
<b>WYDATKI ZLECONE</b>			<b>570,00</b>
851	Ochrona zdrowia		570,00
85156	<i>Składki na ubezpieczenie zdrowotne oraz świadczenia dla osób nieobjętych obowiązkiem ubezpieczenia zdrowotnego</i>		<i>570,00</i>
4130	Składki na ubezpieczenie zdrowotne		570,00
	Wydatki bieżące		570,00
	<i>w tym:</i>		
	<i>wydatki jednostek budżetowych,</i>		<i>570,00</i>
	<i>w tym:</i>		
	<i>wydatki związane z realizacją ich statutowych zadań;</i>		<i>570,00</i>



Załącznik Nr 31/8  
do Uchwały Nr 1380/17  
Zarządu Powiatu Stargardzkiego  
z dnia 2 stycznia 2017 roku

**Powiatowy Ośrodek Dokumentacji Geodezyjnej i Kartograficznej w Stargardzie**

**Budżet na rok 2017**

Dział	Rozdział	Nazwa	Plan
<b>WYDATKI ZLECONE</b>			<b>494 000,00</b>
710	Działalność usługowa		494 000,00
	71012	Zadania z zakresu geodezji i kartografii	494 000,00
	4300	Zakup usług pozostałych	494 000,00
		Wydatki bieżące	494 000,00
		w tym:	
		wydatki jednostek budżetowych,	494 000,00
		w tym:	
		wydatki związane z realizacją ich statutowych zadań;	494 000,00



Załącznik Nr 31/9  
do Uchwały Nr 1380/17  
Zarządu Powiatu Stargardzkiego  
z dnia 2 stycznia 2017 roku

**Placówka Opiekuńczo - Wychowawcza Nr 1 - Szymanowskiego 56/31**

**Budżet na rok 2017**

<b>Dział</b>	<b>Rozdział</b>	<b>Nazwa</b>	<b>Plan</b>
<b>WYDATKI ZLECONE</b>			<b>7 863,00</b>
851	Ochrona zdrowia		7 863,00
85156	<i>Składki na ubezpieczenie zdrowotne oraz świadczenia dla osób nieobjętych obowiązkiem ubezpieczenia zdrowotnego</i>		<i>7 863,00</i>
4130	Składki na ubezpieczenie zdrowotne		7 863,00
	Wydatki bieżące		7 863,00
	w tym:		
	wydatki jednostek budżetowych,		7 863,00
	w tym:		
	wydatki związane z realizacją ich statutowych zadań;		7 863,00





Załącznik Nr 31/10  
do Uchwały Nr 1380/17  
Zarządu Powiatu Stargardzkiego  
z dnia 2 stycznia 2017 roku

Placówka Opiekuńczo -Wychowawcza Nr 2 - Piłsudskiego 103/1/2/3

Budżet na rok 2017

Dział	Rozdział	Nazwa	Plan
<b>WYDATKI</b>			<b>7 863,00</b>
851	Ochrona zdrowia		7 863,00
85156	<i>Składki na ubezpieczenie zdrowotne oraz świadczenia dla osób nieobjętych obowiązkiem ubezpieczenia zdrowotnego</i>		7 863,00
	4130	Składki na ubezpieczenie zdrowotne	7 863,00
		Wydatki bieżące	7 863,00
		w tym:	
		wydatki jednostek budżetowych,	7 863,00
		w tym:	
		wydatki związane z realizacją ich statutowych zadań;	7 863,00



Załącznik Nr 31/11  
do Uchwały Nr 1380/17  
Zarządu Powiatu Stargardzkiego  
z dnia 2 stycznia 2017 roku

Placówka Opiekuńczo - Wychowawcza Nr 3 - Mickiewicza 1a/4

Protokół weryfikacji projektu planu finansowego na rok 2017

Dział	Rozdział	Nazwa	Plan
<b>WYDATKI ZLECONE</b>			<b>7 863,00</b>
851	Ochrona zdrowia		7 863,00
85156	<i>Składki na ubezpieczenie zdrowotne oraz świadczenia dla osób nieobjętych obowiązkiem ubezpieczenia zdrowotnego</i>		<i>7 863,00</i>
4130	Składki na ubezpieczenie zdrowotne		7 863,00
	Wydatki bieżące		7 863,00
	w tym:		
	<i>wydatki jednostek budżetowych,</i>		<i>7 863,00</i>
	w tym:		
	<i>wydatki związane z realizacją ich statutowych zadań;</i>		<i>7 863,00</i>



Załącznik Nr 31/12  
do Uchwały Nr 1380/17  
Zarządu Powiatu Stargardzkiego  
z dnia 2 stycznia 2017 roku

**Placówka Opiekuńczo - Wychowawcza Nr 4 - Witkowo Drugie 24C**

**Budżet na rok 2017**

Dział	Rozdział	Nazwa	Plan
<b>WYDATKI ZLECONE</b>			<b>14 040,00</b>
851	Ochrona zdrowia		14 040,00
85156	<i>Składki na ubezpieczenie zdrowotne oraz świadczenia dla osób nieobjętych obowiązkiem ubezpieczenia zdrowotnego</i>		14 040,00
4130	Składki na ubezpieczenie zdrowotne		14 040,00
	Wydatki bieżące		14 040,00
	<i>w tym:</i>		
	<i>wydatki jednostek budżetowych,</i>		14 040,00
	<i>w tym:</i>		
	<i>wydatki związane z realizacją ich statutowych zadań;</i>		14 040,00



Załącznik Nr 31/13  
do Uchwały Nr 1380/17  
Zarządu Powiatu Stargardzkiego  
z dnia 2 stycznia 2017 roku

**Placówka Opiekuńczo - Wychowawcza Nr 5 - Śniadeckiego 1a/1**

**Budżet na rok 2017**

Dział	Rozdział	Nazwa	Plan
<b>WYDATKI ZLECONE</b>			<b>7 301,00</b>
851	Ochrona zdrowia		7 301,00
85156	<i>Składki na ubezpieczenie zdrowotne oraz świadczenia dla osób nieobjętych obowiązkiem ubezpieczenia zdrowotnego</i>		<i>7 301,00</i>
4130	Składki na ubezpieczenie zdrowotne		7 301,00
	Wydatki bieżące		7 301,00
	<i>w tym:</i>		
	<i>wydatki jednostek budżetowych,</i>		<i>7 301,00</i>
	<i>w tym:</i>		
	<i>wydatki związane z realizacją ich statutowych zadań;</i>		<i>7 301,00</i>





Załącznik Nr 31/14  
do Uchwały Nr 1380/17  
Zarządu Powiatu Stargardzkiego  
z dnia 2 stycznia 2017 roku

Placówka Opiekuńczo - Wychowawcza Nr 6 - Andersa 14

Budżet na rok 2017

Dział	Rozdział	Nazwa	Plan
<b>WYDATKI ZLECONE</b>			<b>7 863,00</b>
851	Ochrona zdrowia		7 863,00
85156	<i>Składki na ubezpieczenie zdrowotne oraz świadczenia dla osób nieobjętych obowiązkiem ubezpieczenia zdrowotnego</i>		7 863,00
4130	Składki na ubezpieczenie zdrowotne		7 863,00
	Wydatki bieżące		7 863,00
	<i>w tym:</i>		
	<i>wydatki jednostek budżetowych,</i>		7 863,00
	<i>w tym:</i>		
	<i>wydatki związane z realizacją ich statutowych zadań;</i>		7 863,00



Załącznik Nr 31/15  
do Uchwały Nr 1380/17  
Zarządu Powiatu Stargardzkiego  
z dnia 2 stycznia 2017 roku

**Komenda Powiatowa Państwowej Straży Pożarnej w Stargardzie**

**Budżet na rok 2017**

Dział	Rozdział	Nazwa	Plan
<b>WYDATKI ZLECONE</b>			<b>6 499 000,00</b>
<b>754</b>	<b>Bezpieczeństwo publiczne i ochrona przeciwpożarowa</b>		<b>6 499 000,00</b>
<b>75411</b>	<b>Komendy powiatowe Państwowej Straży Pożarnej</b>		<b>6 499 000,00</b>
3070	Wydatki osobowe niezaliczone do uposażeń wypłacane żołnierzom i funkcjonariuszom		266 000,00
4010	Wynagrodzenia osobowe pracowników		13 300,00
4020	Wynagrodzenia osobowe członków korpusu służby cywilnej		168 500,00
4040	Dodatkowe wynagrodzenie roczne		13 855,00
4050	Uposażenia żołnierzy zawodowych oraz funkcjonariuszy		4 372 000,00
4060	Inne należności żołnierzy zawodowych oraz funkcjonariuszy zaliczane do wynagrodzeń		98 000,00
4070	Dodatkowe uposażenie roczne dla żołnierzy zawodowych oraz nagrody roczne dla funkcjonariuszy		359 000,00
4110	Składki na ubezpieczenia społeczne		35 336,00
4120	Składki na Fundusz Pracy		4 493,00
4180	Równoważniki pieniężne i ekwiwalenty dla żołnierzy i funkcjonariuszy oraz pozostałe należności		611 000,00
4210	Zakup materiałów i wyposażenia		224 634,00
4260	Zakup energii		100 000,00
4270	Zakup usług remontowych		30 000,00
4280	Zakup usług zdrowotnych		30 000,00
4300	Zakup usług pozostałych		90 000,00
4360	Opłaty z tytułu zakupu usług telekomunikacyjnych		18 000,00
4410	Podróże służbowe krajowe		25 000,00
4430	Różne opłaty i składki		2 500,00
4440	Odpisy na zakładowy fundusz świadczeń socjalnych		6 000,00
4480	Podatek od nieruchomości		28 000,00
4510	Opłaty na rzecz budżetu państwa		1 382,00
4550	Szkolenia członków korpusu służby cywilnej		2 000,00
	Wydatki bieżące		6 499 000,00
	w tym:		
	wydatki jednostek budżetowych,		6 233 000,00
	w tym:		
	wynagrodzenia i składki od nich naliczane,		5 675 484,00
	wydatki związane z realizacją ich statutowych zadań;		557 516,00
	świadczenia na rzecz osób fizycznych;		266 000,00



Załącznik Nr 31/16  
do Uchwały Nr 1380/17  
Zarządu Powiatu Stargardzkiego  
z dnia 2 stycznia 2017 roku

**Powiatowy Inspektorat Nadzoru Budowlanego w Stargardzie**

**Budżet na rok 2017**

Dział	Rozdział	Nazwa	Plan
<b>WYDATKI ZLECONE</b>			<b>494 000,00</b>
<b>710</b>	<b>Działalność usługowa</b>		<b>494 000,00</b>
	<b>71015</b>	<b>Nadzór budowlany</b>	<b>494 000,00</b>
	3020	Wydatki osobowe niezaliczone do wynagrodzeń	400,00
	4010	Wynagrodzenia osobowe pracowników	110 325,00
	4020	Wynagrodzenia osobowe członków korpusu służby cywilnej	207 758,00
	4040	Dodatkowe wynagrodzenie roczne	27 617,00
	4110	Składki na ubezpieczenia społeczne	64 126,00
	4120	Składki na Fundusz Pracy	8 637,00
	4210	Zakup materiałów i wyposażenia	10 600,00
	4270	Zakup usług remontowych	2 000,00
	4280	Zakup usług zdrowotnych	400,00
	4300	Zakup usług pozostałych	28 359,00
	4360	Opłaty z tytułu zakupu usług telekomunikacyjnych	1 980,00
	4400	Opłaty za administrowanie i czynsze za budynki, lokale i pomieszczenia garażowe	12 000,00
	4410	Podróże służbowe krajowe	3 200,00
	4430	Różne opłaty i składki	2 530,00
	4440	Odpisy na zakładowy fundusz świadczeń socjalnych	8 089,00
	4550	Szkolenie członków korpusu służby cywilnej	3 000,00
	4700	Szkolenia pracowników niebędących członkami korpusu służby cywilnej	2 979,00
		Wydatki bieżące	494 000,00
		<i>w tym:</i>	
		<i>wydatki jednostek budżetowych,</i>	<i>493 600,00</i>
		<i>w tym:</i>	
		<i>wynagrodzenia i składki od nich naliczane,</i>	<i>418 463,00</i>
		<i>wydatki związane z realizacją ich statutowych zadań;</i>	<i>75 137,00</i>
		<i>świadczenia na rzecz osób fizycznych;</i>	<i>400,00</i>



Załącznik Nr 32  
do Uchwały Nr 1380/17  
Zarządu Powiatu Stargardzkiego  
z dnia 2 stycznia 2017 roku

**Dochody budżetu Powiatu Stargardzkiego  
związane z realizacją zadań z zakresu administracji rządowej wykonywanych na  
podstawie porozumień z organami administracji rządowej w 2017 roku**

Dz/Roz/§	Nazwa	Plan
<b>750 - Administracja publiczna</b>		<b>2 000,00</b>
<b>75045 - Kwalifikacja wojskowa</b>		<b>2 000,00</b>
	212 0 - Dotacje celowe otrzymane z budżetu państwa na zadania bieżące realizowane przez powiat na podstawie porozumień z organami administracji rządowej	2 000,00
<b>Razem:</b>		<b>2 000,00</b>





Załącznik Nr 33  
do Uchwały Nr 1380/17  
Zarządu Powiatu Stargardzkiego  
z dnia 2 stycznia 2017 roku

**Dochody budżetu Powiatu Stargardzkiego  
związane z realizacją zadań z zakresu administracji rządowej wykonywanych na  
podstawie porozumień z organami administracji rządowej w 2017 roku**

<b>Dz/Roz/§</b>	<b>Nazwa</b>	<b>Plan</b>
<b>750 - Administracja publiczna</b>		<b>2 000,00</b>
<b>75045 - Kwalifikacja wojskowa</b>		<b>2 000,00</b>
428 0 - Zakup usług zdrowotnych		2 000,00
<b>Razem:</b>		<b>2 000,00</b>



Załącznik Nr 33/1  
do Uchwały Nr 1380/17  
Zarządu Powiatu Stargardzkiego  
z dnia 2 stycznia 2017 roku

Starostwo Powiatowe

**Budżet na rok 2017**

**WYDATKI NA ZADANIA Z ZAKRESU ADMINISTRACJI RZĄDOWEJ WYKONYWANE NA  
PODSTAWIE POROZUMIEŃ Z ORGANAMI ADMINISTRACJI RZĄDOWEJ**

Dz/Roz/§	Nazwa	Plan
<b>750 - Administracja publiczna</b>		<b>2 000,00</b>
<b>75045 - Kwalifikacja wojskowa</b>		<b>2 000,00</b>
428 0 - Zakup usług zdrowotnych		2 000,00
<b>Razem:</b>		<b>2 000,00</b>



**Plan finansowy dochodów związanych z realizacją zadań z zakresu administracji rządowej oraz innych zadań zleconych na 2017 Powiatowi Stargardzkiemu, które podlegają przekazaniu do budżetu państwa**

Dział	Rozdział	Nazwa	Plan
<b>700</b>	<b>Gospodarka mieszkaniowa</b>		<b>1 834 000</b>
<b>70005</b>	<b>Gospodarka gruntami i nieruchomościami</b>		<b>1 834 000</b>
	0470	Wpływy z opłat za trwały zarząd, użytkowanie, służebności i użytkowanie wieczyste nieruchomości	112 000
	0550	Wpływy z opłat z tytułu użytkowania wieczystego nieruchomości	1 500 000
	0750	Dochody z najmu i dzierżawy składników majątkowych Skarbu Państwa, jednostek samorządu terytorialnego lub innych jednostek zaliczanych do sektora finansów publicznych oraz innych umów o podobnym charakterze	90 000
	0760	Wpływy z tytułu przekształcenia prawa użytkowania wieczystego przysługującego osobom fizycznym w prawo własności	57 000
	0770	Wpłaty z tytułu odpłatnego nabycia prawa własności oraz prawa użytkowania wieczystego nieruchomości	69 500
	0870	Wpływy ze sprzedaży składników majątkowych	500
	0970	Wpływy z różnych dochodów	5 000
<b>754</b>	<b>Bezpieczeństwo publiczne i ochrona przeciwpożarowa</b>		<b>10 000</b>
<b>75411</b>	<b>Komendy powiatowe Państwowej Straży Pożarnej</b>		<b>10 000</b>
	0580	Wpływy z tytułu grzywien i innych kar pieniężnych od osób prawnych i innych jednostek organizacyjnych	7 000
	0690	Wpływy z różnych opłat	1 000
	0920	Pozostałe odsetki	1 000
	0970	Wpływy z różnych dochodów	1 000
<b>853</b>	<b>Pozostałe zadania w zakresie polityki społecznej</b>		<b>10 000</b>
<b>85321</b>	<b>Zespoły do spraw orzekania o niepełnosprawności</b>		<b>10 000</b>
	0690	Wpływy z różnych opłat	10 000
<b>Razem dochody</b>			<b>1 854 000</b>



Załącznik Nr 35  
do Uchwały Nr 1380/17  
Zarządu Powiatu Stargardzkiego  
z dnia 2 stycznia 2017 roku

**Dochody budżetu Powiatu Stargardzkiego z opłat i kar za korzystanie ze środowiska  
oraz wydatki nimi sfinansowane w 2017 roku**

<b>Dział, rozdział,§</b>	<b>Wyszczególnienie</b>	<b>Plan</b>
<b>DOCHODY</b>		<b>300 000,00</b>
900-90019 0690	Wpływy z różnych opłat	300 000,00
<b>WYDATKI</b>		<b>300 000,00</b>
<i>w tym:</i>	<b>Wydatki majątkowe</b>	<b>300 000,00</b>
801 - 80120 6050	Termomodernizacja budynku II LO w Stargardzie wraz z budynkami I LO w Stargardzie	300 000,00





## Projekty 2017 dochody i wydatki

Dział	Rozdz.	§	Nazwa zadania inwestycyjnego	Planowane dochody w 2017	Planowane wydatki z tego źródła finansowania						
					rok budżetowy 2017	Środki zewnętrzne majątkowe		Dochody własne bieżące	Nadwyżka z lat ubiegłych i wolne środki	Kredyty i pożyczki	
						Płatności w zakresie budżetu środków europejskich	Dotacje od Gmin				
1.	2.	3.	4.	5.	6.	7.	9.	10.	11.	12.	
600	60014		Przebudowa i budowa drogi 1716Z Stargard - Witkowo - Dolice do granic powiatu. Przebudowa drogi na odcinku Kolin-Morzycza	745 585,00	4 100 000,00	0,00	745 585,00	325 225,60	420 359,40	2 608 830,00	
	z tego:	6057	Przebudowa i budowa drogi 1716Z Stargard - Witkowo - Dolice do granic powiatu. Przebudowa drogi na odcinku Kolin-Morzycza	0,00	2 608 830,00	0,00	0,00	0,00	0,00	2 608 830,00	
		6059	Przebudowa i budowa drogi 1716Z Stargard - Witkowo - Dolice do granic powiatu. Przebudowa drogi na odcinku Kolin-Morzycza	745 585,00	1 491 170,00	0,00	745 585,00	325 225,60	420 359,40	0,00	
801	80120		Termomodernizacja budynku II LO w Stargardzie wraz z budynkami I LO w Stargardzie	1 637 633,75	2 392 528,39	1 637 633,75	0,00	0,00	754 894,64	0,00	
	z tego:	6050	Termomodernizacja budynku II LO w Stargardzie wraz z budynkami I LO w Stargardzie	0,00	345 485,39	0,00	0,00	0,00	345 485,39	0,00	
		6057	Termomodernizacja budynku II LO w Stargardzie wraz z budynkami I LO w Stargardzie	1 637 633,75	1 637 633,75	1 637 633,75	0,00	0,00	0,00	0,00	
		6059	Termomodernizacja budynku II LO w Stargardzie wraz z budynkami I LO w Stargardzie	0,00	409 409,25	0,00	0,00	0,00	409 409,25	0,00	
			<b>Ogółem</b>	<b>2 383 218,75</b>	<b>6 492 528,39</b>	<b>1 637 633,75</b>	<b>745 585,00</b>	<b>325 225,60</b>	<b>1 175 254,04</b>	<b>2 608 830,00</b>	









