

Uchwała Nr 2115/17
Zarządu Powiatu Stargardzkiego
z dnia 28 grudnia 2017 r.

**w sprawie koncepcji wyodrębnienia ciągu komunikacyjnego dla osób
niepełnosprawnych pomiędzy windą a administracją na poziomie parteru w budynku
Domu Pomocy Społecznej w Dolicach**

Na podstawie art. 32 ust. 2 pkt 3 ustawy z dnia 5 czerwca 1998 r. o samorządzie powiatowym (Dz. U. 2017 r. poz.1868) uchwała się, co następuje:

§ 1. Przyjmuje się koncepcję wyodrębnienia ciągu komunikacyjnego dla osób niepełnosprawnych pomiędzy windą a administracją na poziomie parteru w budynku Domu Pomocy Społecznej w Dolicach, stanowiącą załącznik do niniejszej uchwały.

§ 2. Termin realizacji wymienionej koncepcji ustala się do końca roku 2019.

§ 3. Wykonanie uchwały powierza się Dyrektorowi Domu Pomocy Społecznej w Dolicach.

§ 4. Uchwała wchodzi w życie z dniem podjęcia.

Iwona Wiśniewska – Starosta Stargardzki

Waldemar Gil – Wicestarosta

Irena Agata Łucka – Członek Zarządu

Ireneusz Rogowski – Członek Zarządu

.....
.....
.....
.....

UZASADNIENIE

W dniu 27 listopada 2017 r. w Urzędzie Marszałkowskim w Szczecinie – Regionalnym Ośrodku Polityki Społecznej w Szczecinie, ul. Starzyńskiego 3-4 złożony został wniosek o dofinansowanie robót budowlanych dotyczących obiektów służących rehabilitacji, w związku z potrzebami osób niepełnosprawnych, ze środków PFRON na wymianę windy w Domu Pomocy Społecznej w Dolicach.

Wymieniony wniosek należy uzupełnić o określenie dostępności dla osób niepełnosprawnych a w szczególności poruszających się na wózkach inwalidzkich, do pomieszczeń zlokalizowanych na parterze budynku, w tym do gabinetu dyrektora. Aktualnie parter budynku DPS Dolice jest rozdzielony pomieszczeniami na dwie części - nie ma ciągu komunikacyjnego.

W przedstawionej koncepcji przewiduje się wyburzenie ścian i udrożnienie ciągu komunikacyjnego oraz dostosowanie szerokości drzwi w tej części parteru co umożliwi osobom niepełnosprawnym dotarcie do pomieszczeń zlokalizowanych w dotychczas niedostępnej części parteru. Wyburzona szatnia personelu kuchennego zostanie przeniesiona do piwnicy.

Sprawność mieszkańców DPS Dolice jest coraz mniejsza stąd przyjęcie i realizacja wymienionej koncepcji są niezbędne.

Wobec powyższego zasadne jest podjęcie niniejszej uchwały .

DOM POMOCY SPOŁECZNEJ
73-115 Dolice, ul. Wiśniowa 12
tel/fax: 91 564 00 23, 564 01 80
woj. zachodniopomorskie

DYREKTOR
mgr Ola Stereńczak

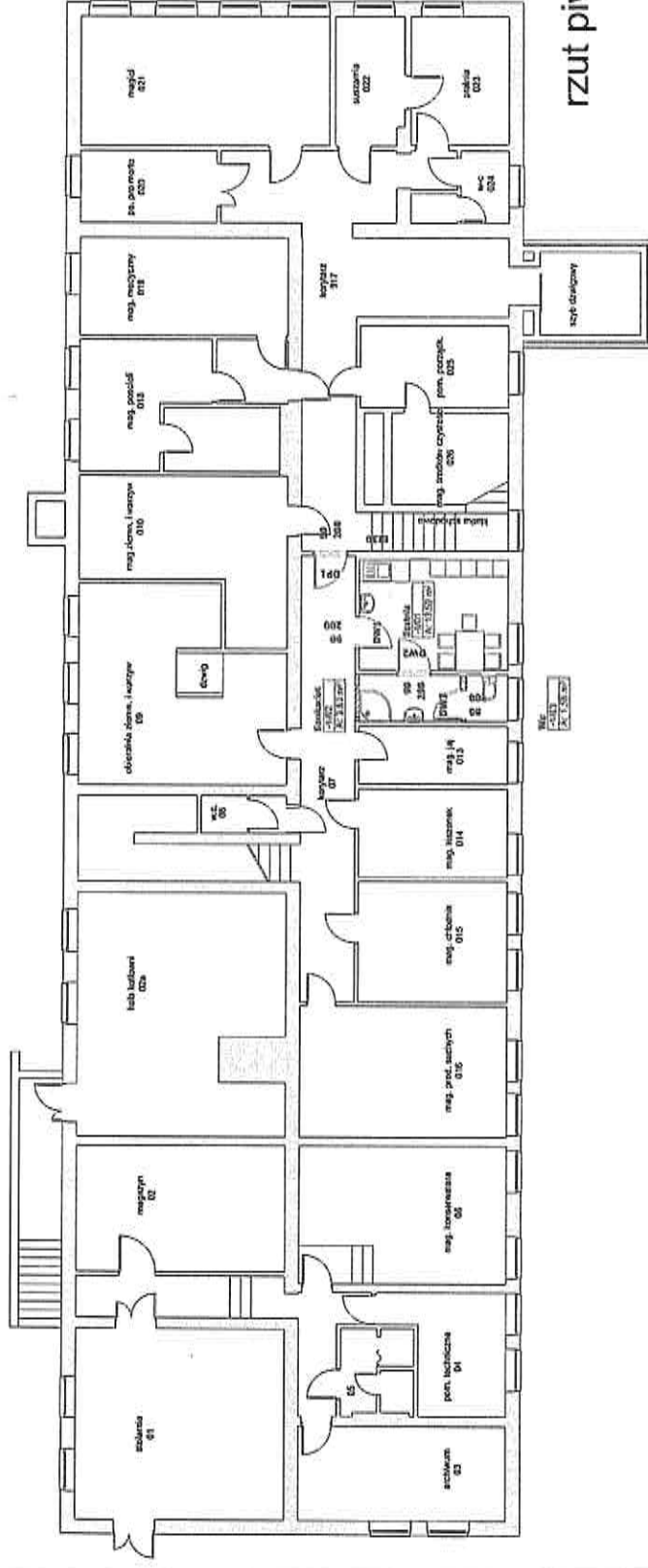

rzut piwnicy

| | |
|--|--|
| Załącznik nr 1 do projektu budowlanego, stanowiący część projektu. | |
| Projektant: BIURO PROJEKTOWE "KONSTRUKTOR" | |
| Adres: ul. Włocławska 10, 01-032 Warszawa | |
| Data: 12.2017 r. | |
| Miejscowość: Warszawa | |
| Nazwa obiektu: Wielopiętrowy budynek mieszkalno-biurowy | |
| Adres obiektu: ul. Włocławska 10, 01-032 Warszawa | |
| Skala: 1:100 | |
| Data: 12.2017 r. | |
| Projektant: A.J. | |